



MINISTÈRE DE  
L'ÉDUCATION NATIONALE,  
DE LA JEUNESSE  
ET DE LA VIE ASSOCIATIVE

MINISTÈRE DE  
L'ENSEIGNEMENT SUPÉRIEUR  
ET DE LA RECHERCHE



# L'ACADEMIE DE CORSE EN CHIFFRES



Edition 2011

## SOMMAIRE

### DONNEES STATISTIQUES DE POPULATION

|  |   |
|--|---|
| 1. Démographie   | 5 |
| 2. Population urbaine et rurale  | 5 |
| 3. Répartition de la population selon l'âge et le sexe au 1er janvier 2008 | 6 |
| 4. Diplômes des 14 ans ou plus ayant terminé leurs études en 1999 et 2008  | 6 |
| 5. Répartition de la population des 15 ans ou plus selon la PCS en 2008    | 7 |
| 6. Evolution des effectifs du second degré (base 100 en 2003)              | 7 |

### LE PREMIER DEGRE

|  |    |
|--|----|
| 1. Evolution des effectifs des établissements scolaires du premier degré | 9  |
| 2. Taux de scolarisation à 2 ans   | 10 |
| 3. Résultat des évaluations des acquis des élèves en primaire            | 11 |

### LE SECON DEGRE

#### LES COLLEGES

|   |    |
|---|----|
| Informations générales                              | 13 |
| 1. Répartition garçons/filles                       | 14 |
| 2. Sections spécifiques et dispositifs particuliers | 15 |
| 3. Nombre d'élèves et de divisions par niveau       | 16 |
| 4. Mode d'hébergement                               | 17 |
| 5. Nationalités                                     | 18 |
| 6. Langues vivantes                                 | 19 |
| 7. Options  | 20 |
| 8. Retards  | 21 |
| 9. Boursiers  | 22 |
| 10. Catégories socio-professionnelles               | 23 |
| 11. Résultats du Diplôme National du Brevet         | 24 |

#### LYCEES GENERAUX ET TECHNOLOGIQUES ET POST-BAC

|  |         |
|--|---------|
| Informations générales                                 | 25      |
| 1. Répartition garçons/filles                          | 26      |
| 2. Nombre d'élèves et de divisions par niveau          | 27      |
| 3. Formations des premières et terminales              | 28 à 29 |
| 4. Formations des BTS et des classes préparatoires     | 30      |
| 5. Mode d'hébergement                                  | 31      |
| 6. Nationalités  | 32      |
| 7. Langues vivantes                                    | 33      |
| 8. Options   | 34      |
| 9. Retards   | 35      |
| 10. Boursiers  | 35      |
| 11. Catégories socio-professionnelles - Lycées         | 36      |
| 12. Catégories socio-professionnelles - Post bac       | 36      |
| 13. Résultats du baccalauréat général et technologique | 37      |
| 14. Résultats du Brevet de Technicien Supérieur        | 38      |

## SOMMAIRE

### LYCEES PROFESSIONNELS

|   |         |
|---|---------|
| Informations générales                        | 39      |
| 1. Répartition garçons/filles                 | 40      |
| 2. Nombre d'élèves et de divisions par niveau | 41      |
| 3. Formations                                 | 42 à 43 |
| 4. Mode d'hébergement                         | 44      |
| 5. Nationalités                               | 45      |
| 6. Langues vivantes                           | 46      |
| 7. Age des élèves                             | 47      |
| 8. Boursiers                                  | 48      |
| 9. Catégories socio-professionnelles          | 48      |
| 10. Résultats du baccalauréat professionnel   | 49      |

### SUPERIEUR

|  |    |
|--|----|
| Informations générales                     | 51 |
| 1. Répartition par cursus                  | 52 |
| 2. Répartition par origine de baccalauréat | 52 |
| 3. Répartition par régime d'inscription    | 53 |
| 4. Répartition par diplôme                 | 53 |
| 5. Catégories socio-professionnelles       | 54 |
| 6. Répartition par sexe                    | 54 |
| 7. Nationalités                            | 55 |
| 8. Répartition par académie de résidence   | 55 |
| 9. Inscriptions principales                | 56 |

### ANNEXES

|  |         |
|--|---------|
| Coordonnées des collèges de Corse du Sud                 | 58      |
| Coordonnées des collèges de Haute Corse                  | 59      |
| Coordonnées des lycées et responsables des bassins       | 60      |
| Les bassins de formation de Corse du Sud                 | 61      |
| Les bassins de formation de Haute Corse                  | 62      |
| Liste des établissements du second degré de Corse du Sud | 63      |
| Liste des établissements du second degré de Haute Corse  | 64      |
| L'école privée ACA-Foot                                  | 65      |
| Définitions  | 66 à 68 |
| Sigles   | 69      |

# ***DONNEES STATISTIQUES DE POPULATION***

## 1) DEMOGRAPHIE

|  | Corse-du-Sud          | Haute-Corse | Corse          | France métro. |      |
|--|-----------------------|-------------|----------------|---------------|------|
| <b>Populations légales au 1er janvier 2008</b>           | 140 953               | 162 013     | <b>302 966</b> | 62 134 866    |      |
| <b>Naissances domiciliées en 2009</b>                    | 1 422                 | 1 580       | <b>3 002</b>   | 822 985       |      |
| <b>Décès domiciliés en 2009</b>                          | 1 384                 | 1 479       | <b>2 863</b>   | 546 699       |      |
| <b>Taux de natalité en 2009(‰)</b>                       | 9,9                   | 9,6         | <b>9,8</b>     | 13,2          |      |
| <b>Taux de mortalité en 2009(‰)</b>                      | 9,7                   | 9,0         | <b>9,3</b>     | 8,8           |      |
| <b>Espérance de vie à la naissance en 2008</b>           |                       |             |                |               |      |
|  | pour les hommes (ans) | 78,2        | 79,0           | <b>78,6</b>   | 77,6 |
|  | pour les femmes (ans) | 84,1        | 85,0           | <b>84,6</b>   | 84,2 |
| <b>Estimation de la population au 1er janvier 2009 *</b> | 143 000               | 163 900     | <b>306 900</b> | 62 474 000    |      |
| <b>Estimation de la population au 1er janvier 2010 *</b> | ND                    | ND          | <b>310 800</b> | 62 799 000    |      |

\* données provisoires

Source : Insee, Recensement de la population, Estimations localisées de population - Etat civil - La Corse en Bref (Edition 2011)

## 2) POPULATION URBAINE ET RURALE

| Type d'espace       | Population 2009 | Part de la population (en %) |
|---------------------|-----------------|------------------------------|
| Total espace urbain | 204 891         | 67,0                         |
| Total espace rural  | 100 783         | 33,0                         |
| <b>Total</b>        | <b>305 674</b>  | <b>100</b>                   |

Source : Insee, Recensement de la population

### 3) REPARTITION DE LA POPULATION SELON L'AGE ET LE SEXE AU 1ER JANVIER 2008

|                 | Corse-du-Sud |            | Haute-Corse |            | Corse | France |
|-----------------|--------------|------------|-------------|------------|-------|--------|
|                 | Hommes (%)   | Femmes (%) | Hommes (%)  | Femmes (%) |       |        |
| Moins de 20 ans | 22,4         | 19,7       | 21,9        | 19,3       | 20,8  | 24,6   |
| De 20 à 59 ans  | 53,2         | 51,9       | 54,9        | 52,3       | 52,9  | 53,3   |
| De 60 à 74 ans  | 16,1         | 16,5       | 15,8        | 16,3       | 16,3  | 13,4   |
| 75 ans ou plus  | 8,3          | 11,9       | 7,4         | 12,1       | 10,0  | 8,7    |
| Total           | 100          | 100        | 100         | 100        | 100   | 100    |

Source : Insee, Estimations localisées de population

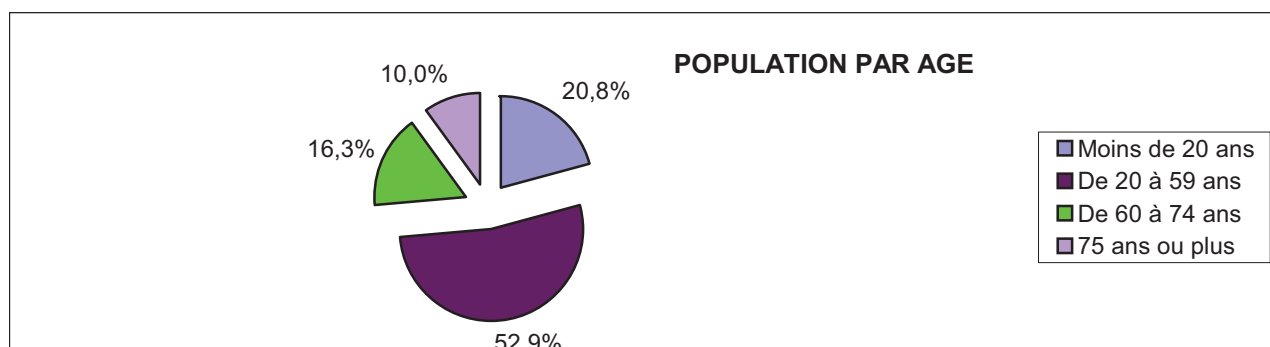

### 4) DIPLOMES DES 15 ANS OU PLUS AYANT TERMINE LEURS ETUDES EN 1999 ET 2008

|                               | Corse   |         | France     |            |
|-------------------------------|---------|---------|------------|------------|
|                               | 1999    | 2008    | 1999       | 2008       |
| Population des 15 ans ou plus | 198 650 | 234 356 | 42 644 956 | 45 030 228 |
| Sans diplôme (%)              | 41,3    | 32,9    | 37,3       | 30,1       |
| BEPC (%)                      | 12,4    | 9,6     | 8,1        | 6,4        |
| CAP, BEP (%)                  | 18,0    | 18,2    | 24,8       | 24,0       |
| BAC (%)                       | 14,7    | 20,1    | 12,2       | 15,6       |
| Diplôme du supérieur (%)      | 13,6    | 19,2    | 17,6       | 23,9       |
| Total                         | 100     | 100     | 100        | 100        |

Source : Insee - Recensement de la Population 1999 et 2008 - La Corse en Bref (Edition 2011)

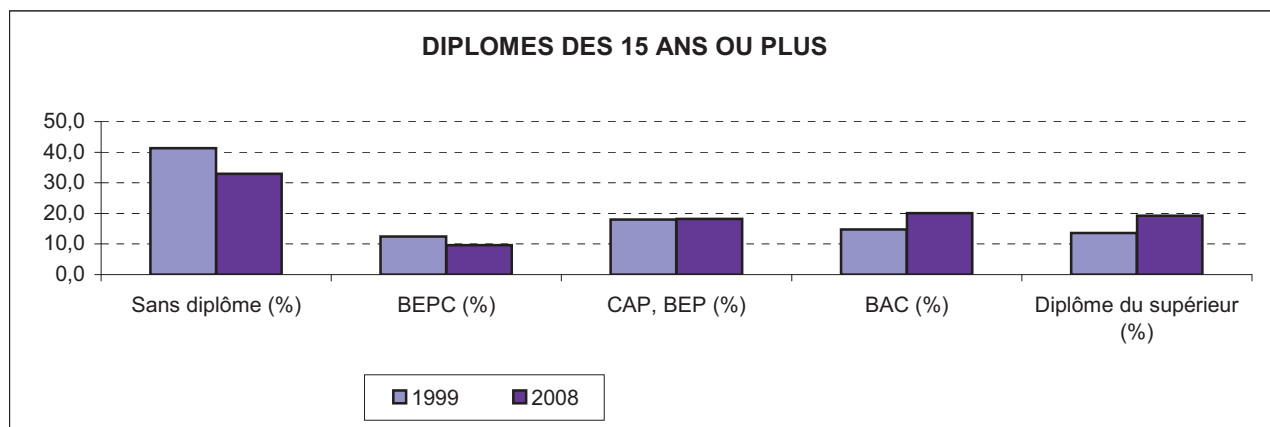

**5) REPARTITION DE LA POPULATION DES 15 ANS OU PLUS SELON LA PCS EN 2008**

| Catégorie socioprofessionnelle (PCS)                   | Corse      | France     |
|--|------------|------------|
| <b>Agriculteurs exploitants</b>                        | 1,1        | 1,0        |
| <b>Artisans, commerçants, chefs d'entreprise</b>       | 5,1        | 3,2        |
| <b>Cadres, professions intellectuelles supérieures</b> | 5,0        | 8,6        |
| <b>Professions intermédiaires</b>                      | 10,9       | 13,8       |
| <b>Employés</b>  | 18,0       | 16,6       |
| <b>Ouvriers (y.c agricoles)</b>                        | 10,8       | 13,7       |
| <b>Retraités</b>                                       | 26,3       | 25,9       |
| <b>Autres sans activité professionnelle</b>            | 22,8       | 17,2       |
| <b>Total</b>   | <b>100</b> | <b>100</b> |

Champ : population des ménages

Source : Insee - Enquêtes annuelles de recensement 2008

La Corse en Bref - Edition 2011

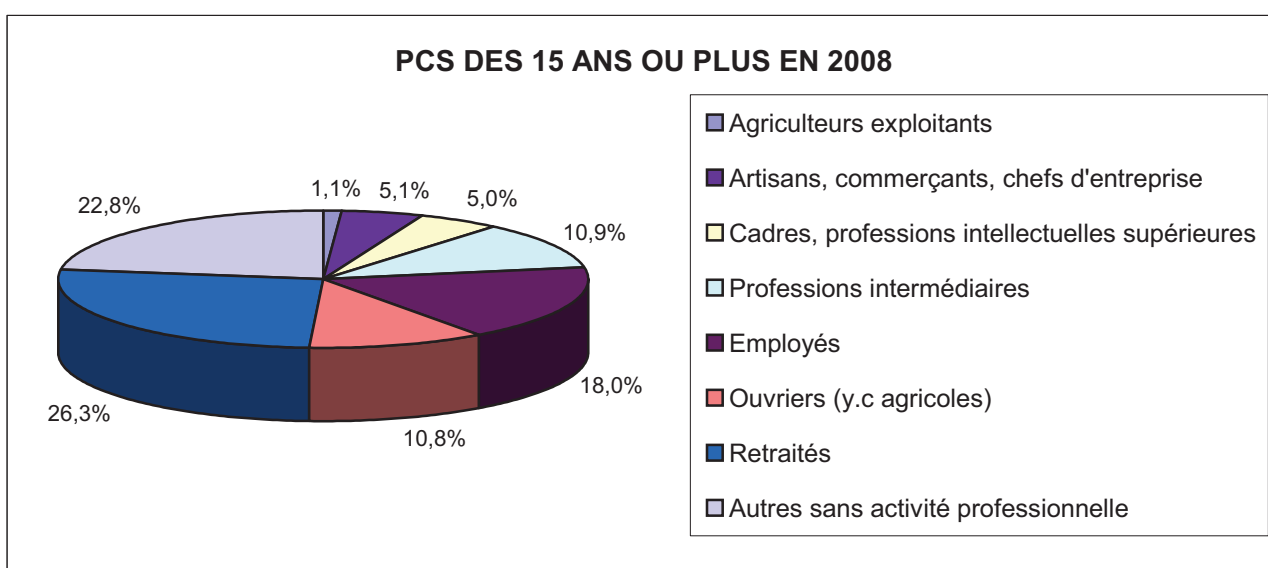

**6) EVOLUTION DES EFFECTIFS DU SECOND DEGRE (base 100 en 2003)**

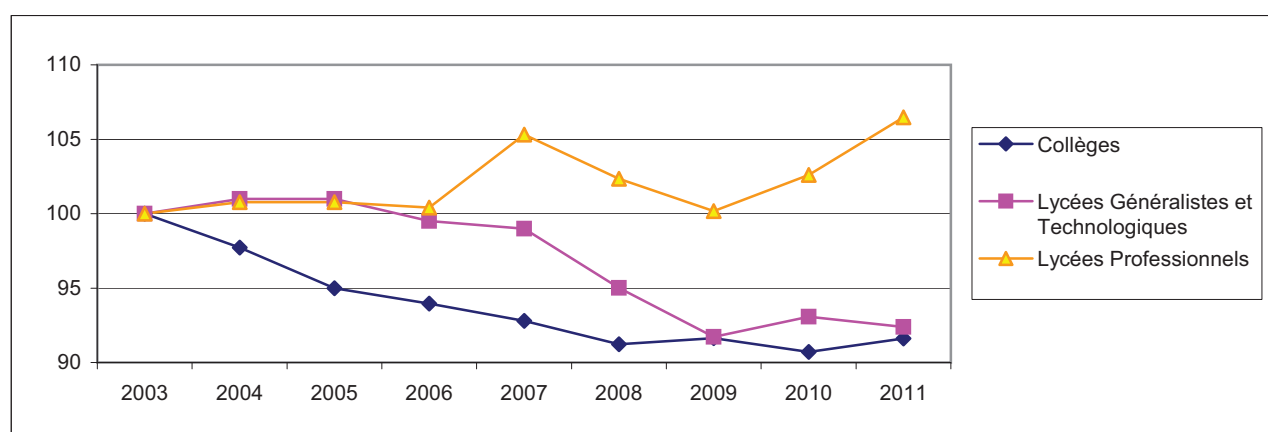

|  | 2003   | 2004   | 2005   | 2006   | 2007   | 2008   | 2009   | 2010   | 2011   |
|--|--------|--------|--------|--------|--------|--------|--------|--------|--------|
| <b>Collèges</b>                              | 14 027 | 13 707 | 13 323 | 13 178 | 13 017 | 12 795 | 12 855 | 12 725 | 12 851 |
| <b>Lycées Généralistes et Technologiques</b> | 6 837  | 6 853  | 6 904  | 6 803  | 6 768  | 6 496  | 6 271  | 6 363  | 6 317  |
| <b>Lycées Professionnels</b>                 | 2 427  | 2 475  | 2 446  | 2 437  | 2 556  | 2 484  | 2 431  | 2 490  | 2 584  |

# ***DONNEES STATISTIQUES***

***DU***

***1ER DEGRE***

***- PREELEMENTAIRE***

***- ELEMENTAIRE***



**1) EVOLUTION DES EFFECTIFS DES ETABLISSEMENTS SCOLAIRES DU PREMIER DEGRE**

ACADEMIQUE PUBLIC + PRIVE

| NIVEAUX                | 2006             | 2007             | 2008             | 2009             | 2010             | 2011             |
|------------------------|------------------|------------------|------------------|------------------|------------------|------------------|
| PREELEMENTAIRE         | 8 807            | 8 889            | 8 914            | 9 094            | 9 308            | 9 322            |
| ELEMENTAIRE            |                  |                  |                  |                  |                  |                  |
| CP                     | 3 206            | 3 091            | 3 216            | 3 058            | 3 075            | 3 256            |
| CE1                    | 2 932            | 3 189            | 3 109            | 3 134            | 3 022            | 3 008            |
| CE2                    | 3 018            | 2 951            | 3 154            | 3 046            | 3 043            | 2 927            |
| CM1                    | 2 890            | 3 020            | 2 973            | 3 133            | 3 054            | 3 037            |
| CM2                    | 3 065            | 2 943            | 3 064            | 3 034            | 3 193            | 3 047            |
| TOTAL                  | 15 111           | 15 194           | 15 516           | 15 405           | 15 387           | 15 275           |
| TOTAL GENERAL          | 23 918           | 24 083           | 24 430           | 24 499           | 24 695           | 24 597           |
| Enseignement spécial   | 211              | 196              | 203              | 230              | 243              | 197              |
| Total Académique       | <b>24 129</b>    | <b>24 279</b>    | <b>24 633</b>    | <b>24 729</b>    | <b>24 938</b>    | <b>24 794</b>    |
| Part du privé          | 4,5              | 4,5              | 4,2              | 3,9              | 3,8              | 3,9              |
| Part du préélémentaire | 36,8             | 36,9             | 36,5             | 37,1             | 37,3             | 37,6             |
| Part de l'élémentaire  | 63,2             | 63,1             | 63,5             | 62,9             | 62,3             | 62,1             |
| France METRO + DOM     | <b>6 644 108</b> | <b>6 645 116</b> | <b>6 643 630</b> | <b>6 647 091</b> | <b>6 664 279</b> | <b>6 657 679</b> |

EVOLUTION DES EFFECTIFS du 1° DEGRE (base 100 en 2006)

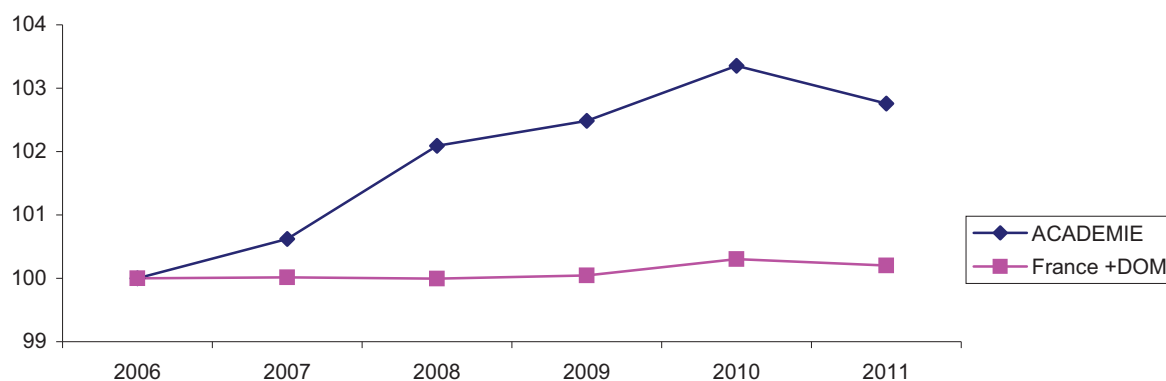

ECOLES 2A

| PREELEMEN. |        |
|------------|--------|
| PRIVE      | PUBLIC |
|            | 30     |
| ELEMEN.    |        |
| PRIVE      | PUBLIC |
| 2          | 80     |
| SPECIAL    |        |
|            | 2      |
| TOTAL 2A   | 114    |

ECOLES 2B

| PREELEMEN. |        |
|------------|--------|
| PRIVE      | PUBLIC |
| 1          | 35     |
| ELEMEN.    |        |
| PRIVE      | PUBLIC |
| 1          | 106    |
| SPECIAL    |        |
|            | 6      |
| TOTAL 2B   | 149    |

Source : MEN, IA

## 2) TAUX DE SCOLARISATION A DEUX ANS

### Hausse du taux de scolarisation

Après une hausse du taux de scolarisation à deux ans en 2010, on constate une baisse de 0,6%, passant ainsi de 11% en 2010 à 9,4% en 2011. S'il reste inférieur au taux national, l'écart entre les deux se resserre.

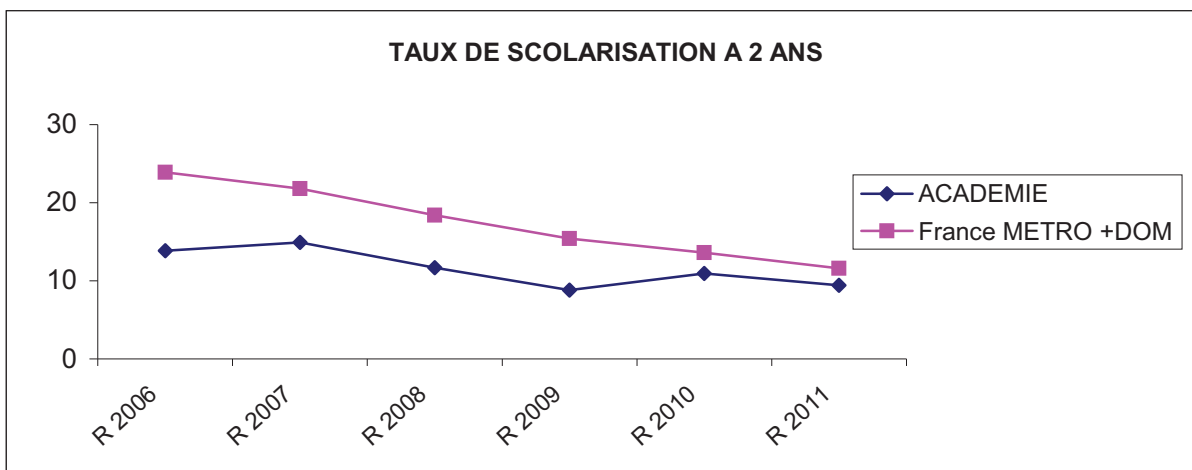

|                  | R 2006 |        |      | R 2007 |        |      | R 2008 |        |      |
|------------------|--------|--------|------|--------|--------|------|--------|--------|------|
|                  | Démo   | Elèves | Taux | Démo   | Elèves | Taux | Démo   | Elèves | Taux |
| CORSE DU SUD     | 1 218  | 188    | 15,4 | 1 338  | 209    | 15,6 | 1 327  | 154    | 11,6 |
| HAUTE CORSE      | 1 468  | 184    | 12,5 | 1 554  | 222    | 14,3 | 1 499  | 176    | 11,7 |
| ACADEMIE         | 2 686  | 372    | 13,8 | 2 892  | 431    | 14,9 | 2 826  | 330    | 11,7 |
| France METRO+DOM |        |        | 23,9 |        |        | 21,8 |        |        | 18,4 |

|                  | R 2009 |        |      | R 2010 |        |      | R 2011 |        |      |
|------------------|--------|--------|------|--------|--------|------|--------|--------|------|
|                  | Démo   | Elèves | Taux | Démo   | Elèves | Taux | Démo   | Elèves | Taux |
| CORSE DU SUD     | 1 280  | 102    | 8,0  | 1 361  | 129    | 9,5  | 1 419  | 158    | 11,1 |
| HAUTE CORSE      | 1 574  | 149    | 9,5  | 1 586  | 194    | 12,2 | 1 590  | 126    | 7,9  |
| ACADEMIE         | 2 854  | 251    | 8,8  | 2 947  | 323    | 11,0 | 3 009  | 284    | 9,4  |
| France METRO+DOM |        |        | 15,4 |        |        | 13,6 |        |        | 11,6 |



### 3) RESULTAT DES EVALUATIONS DES ACQUIS DES ELEVES EN PRIMAIRE

#### EVALUATIONS CE1 - MAI 2011

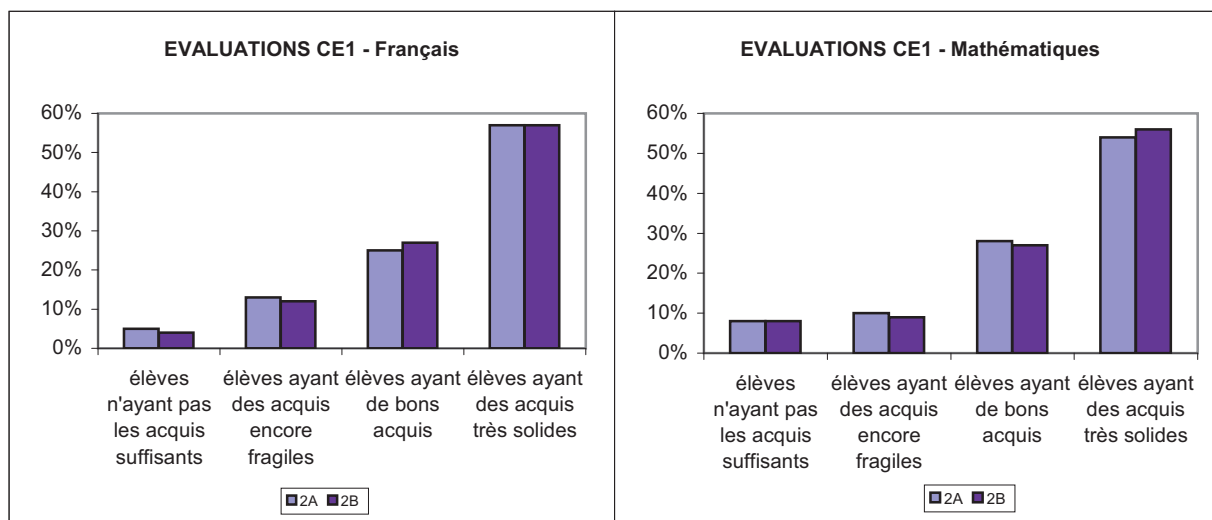

|   | Français |     | Mathématiques |     |
|---|----------|-----|---------------|-----|
|   | 2A       | 2B  | 2A            | 2B  |
| <b>élèves n'ayant pas les acquis suffisants</b> | 5%       | 4%  | 8%            | 8%  |
| <b>élèves ayant des acquis encore fragiles</b>  | 13%      | 12% | 10%           | 9%  |
| <b>élèves ayant de bons acquis</b>              | 25%      | 27% | 28%           | 27% |
| <b>élèves ayant des acquis très solides</b>     | 57%      | 57% | 54%           | 56% |

#### EVALUATIONS CM2 - JANVIER 2011

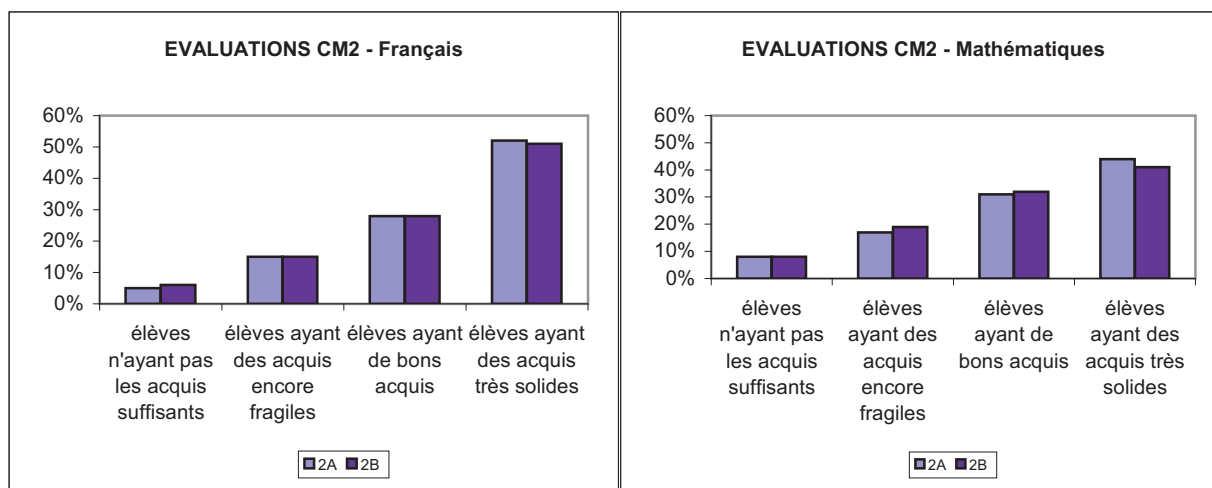

|   | Français |     | Mathématiques |     |
|---|----------|-----|---------------|-----|
|   | 2A       | 2B  | 2A            | 2B  |
| <b>élèves n'ayant pas les acquis suffisants</b> | 5%       | 6%  | 8%            | 8%  |
| <b>élèves ayant des acquis encore fragiles</b>  | 15%      | 15% | 17%           | 19% |
| <b>élèves ayant de bons acquis</b>              | 28%      | 28% | 31%           | 32% |
| <b>élèves ayant des acquis très solides</b>     | 52%      | 51% | 44%           | 41% |

# ***DONNEES STATISTIQUES***

***DU***

## ***SECOND DEGRE***

***- COLLEGES***

***- LYCEES GENERAUX ET TECHNOLOGIQUES***

***- LYCEES PROFESSIONNELS***

## LES COLLEGES

Les trente et un établissements de l'académie (dont deux privés) accueillent 12 811 élèves.

Le collège Padule fait parti du programme ECLAIR.

L'académie de Corse se distingue par l'apprentissage du corse mais également de nombreuses autres langues vivantes (italien et espagnol), donnant lieu à l'existence de sections européennes, méditerranéennes et bilangues (voir définition).

### ***Nouveautés de la rentrée 2011 :***

Collège de Arthur Giovoni : création d'une section bilingue complétée par la possibilité d'un cursus roman se substituant à la classe méditerranéenne existante et création de l'option de 3 heures de Découverte Professionnelle

Collège Montesorro : ouverture d'une classe bilingue en 6ème

Collège Luri : ouverture d'une classe bilingue en 6ème

Collège de Fiumorbu : création d'une section européenne en anglais en quatrième et d'une section sportive tennis-natation en classes de quatrième et troisième

Collège Porticcio : création de l'option de 3 heures de Découverte Professionnelle

Sur 31 collèges, 14 établissements sont en RRS (Réseau de Réussite Scolaire)

## 1) REPARTITION GARÇONS/FILLES

### Hausse légère des effectifs

A la rentrée scolaire 2011, l'effectif total dans les collèges de l'académie est en légère hausse (+ 0,7%) avec 12 811 élèves.

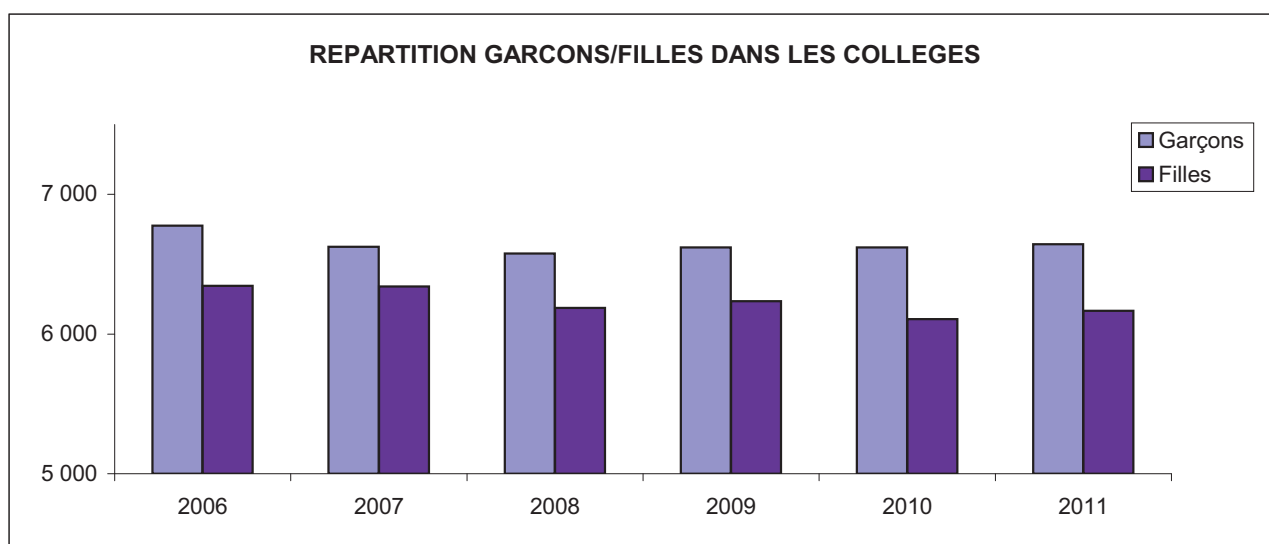

| COLLEGES                | 2006         |              |               |             | 2007         |              |               |             |
|-------------------------|--------------|--------------|---------------|-------------|--------------|--------------|---------------|-------------|
|                         | G            | F            | TOTAL         | % F         | G            | F            | TOTAL         | % F         |
| CORSE DU SUD            | 3 249        | 3 049        | 6 298         | 48,4        | 3 173        | 2 998        | 6 171         | 48,6        |
| HAUTE CORSE             | 3 527        | 3 297        | 6 824         | 48,3        | 3 451        | 3 343        | 6 794         | 49,2        |
| <b>TOTAL ACADEMIQUE</b> | <b>6 776</b> | <b>6 346</b> | <b>13 122</b> | <b>48,4</b> | <b>6 624</b> | <b>6 341</b> | <b>12 965</b> | <b>48,9</b> |

| COLLEGES                | 2008         |              |               |             | 2009         |              |               |             |
|-------------------------|--------------|--------------|---------------|-------------|--------------|--------------|---------------|-------------|
|                         | G            | F            | TOTAL         | % F         | G            | F            | TOTAL         | % F         |
| CORSE DU SUD            | 3 152        | 2 914        | 6 066         | 48,0        | 3 107        | 2 877        | 5 984         | 48,1        |
| HAUTE CORSE             | 3 424        | 3 272        | 6 696         | 48,9        | 3 514        | 3 357        | 6 871         | 48,9        |
| <b>TOTAL ACADEMIQUE</b> | <b>6 576</b> | <b>6 186</b> | <b>12 762</b> | <b>48,5</b> | <b>6 621</b> | <b>6 234</b> | <b>12 855</b> | <b>48,5</b> |

| COLLEGES                | 2010         |              |               |             | 2011         |              |               |             |
|-------------------------|--------------|--------------|---------------|-------------|--------------|--------------|---------------|-------------|
|                         | G            | F            | TOTAL         | % F         | G            | F            | TOTAL         | % F         |
| CORSE DU SUD            | 3 102        | 2 884        | 5 986         | 48,2        | 3 173        | 2 912        | 6 085         | 47,9        |
| HAUTE CORSE             | 3 517        | 3 222        | 6 739         | 47,8        | 3 471        | 3 255        | 6 726         | 48,4        |
| <b>TOTAL ACADEMIQUE</b> | <b>6 619</b> | <b>6 106</b> | <b>12 725</b> | <b>48,0</b> | <b>6 644</b> | <b>6 167</b> | <b>12 811</b> | <b>48,1</b> |

**2) SECTIONS SPECIFIQUES ET DISPOSITIFS PARTICULIERS**

|                       | BILANG | SITE<br>BILING<br>UE | EUR | MED | MUS/CH<br>A | SPO/C<br>HA | ENA* | DP3 | DP6 |
|-----------------------|--------|----------------------|-----|-----|-------------|-------------|------|-----|-----|
| ARTHUR GIOVONI        | X      | X                    |     | X   |             | X           |      | X   | X   |
| FESCH                 | X      | X                    |     |     |             |             |      | X   |     |
| LAETITIA BONAPARTE    |        | X                    |     |     | X           |             | X    | X   |     |
| BONIFACIO             |        | X                    |     |     |             |             |      | X   |     |
| LEVIE                 |        | X                    |     |     |             |             |      | X   |     |
| PORTO VECCHIO I       |        | X                    |     |     |             |             | X    |     | X   |
| PROPRIANO             |        | X                    |     |     |             |             |      |     |     |
| PETRETO STE MAR. SIC. |        | X                    |     |     |             |             |      | X   |     |
| VICO                  |        |                      |     |     |             |             |      | X   |     |
| SARTENE               |        |                      |     | X   |             |             |      |     |     |
| LES PADULE            | X      | X                    | X   |     |             | X           |      | X   |     |
| BALEONE               |        | X                    |     |     |             |             |      |     |     |
| PORTO VECCHIO II      |        | X                    |     |     |             |             | X    |     |     |
| SAINT PAUL            |        |                      |     |     |             |             |      |     |     |
| CORTE                 |        | X                    |     |     |             |             |      | X   |     |
| SAINT-JOSEPH          |        | X                    |     |     |             |             | X    |     | X   |
| MONTESORO             |        | X                    |     |     |             |             | X    |     | X   |
| CALVI                 |        | X                    |     |     |             |             | X    |     |     |
| CERVIONE              |        | X                    |     |     |             |             | X    | X   |     |
| ILE ROUSSE            |        | X                    |     |     |             |             |      |     | X   |
| MOLTIFAO              |        | X                    |     |     |             |             |      |     |     |
| LUCCIANA              |        | X                    |     |     |             |             | X    |     | X   |
| FIUMORBU              |        | X                    |     |     |             |             |      |     |     |
| LA CASINCA            |        |                      |     | X   |             |             | X    |     |     |
| GIRAUD                | X      |                      | X   |     |             |             | X    |     |     |
| VINCIGUERRA           |        |                      |     |     | X           |             |      |     |     |

\* ENA : élèves nouvellement arrivés

3) NOMBRE D'ELEVES ET DE DIVISIONS PAR NIVEAU

| RRS | EPLE                                    | 6ème        |            | 5ème        |            | 4ème        |            | 3ème        |            | 3è DP6     |          | ULIS      |           | Tot Collège (1) |            | SEGPA(2)   |           | Tot Collège (1+2) |            | E/D**<br>hors<br>SEGPA |
|-----|---|-------------|------------|-------------|------------|-------------|------------|-------------|------------|------------|----------|-----------|-----------|-----------------|------------|------------|-----------|-------------------|------------|------------------------|
|     |   | EFF         | DIV        | EFF         | DIV        | EFF         | DIV        | EFF         | DIV        | EFF        | DIV      | EFF       | DIV       | EFF             | DIV        | EFF        | DIV       | EFF               | DIV        |                        |
| O   | 6200006M                                | 147         | 6          | 143         | 6          | 158         | 6          | 154         | 6          | 23         | 1        | 23        | 1         | 648             | 25         | 77         | 6         | 725               | 31         | 26                     |
| N   | 6200010S                                | 151         | 6          | 165         | 6          | 164         | 6          | 168         | 6          |            |          |           |           | 648             | 24         |            |           | 648               | 24         | 27                     |
| O   | 6200011T                                | 133         | 5          | 140         | 5          | 158         | 6          | 178         | 7          |            |          |           |           | 609             | 23         |            |           | 609               | 23         | 26                     |
| O   | 6200015X                                | 73          | 3          | 52          | 2          | 55          | 2          | 48          | 2          |            |          |           |           | 228             | 9          |            |           | 228               | 9          | 25                     |
| N   | 6200026J                                | 14          | 1          | 18          | 1          | 22          | 1          | 18          | 1          |            |          |           |           | 72              | 4          |            |           | 72                | 4          | 18                     |
| O   | 6200040Z                                | 160         | 6          | 124         | 5          | 124         | 5          | 100         | 4          | 22         | 1        | 22        | 1         | 530             | 21         |            |           | 530               | 21         | 25                     |
| O   | 6200041A                                | 66          | 3          | 66          | 3          | 57          | 2          | 53          | 2          |            |          | 7         | 7         | 249             | 10         |            |           | 249               | 10         | 25                     |
| N   | 6200045E                                | 48          | 2          | 46          | 2          | 41          | 2          | 36          | 2          |            |          |           |           | 171             | 8          |            |           | 171               | 8          | 21                     |
| N   | 6200048H                                | 49          | 2          | 41          | 2          | 36          | 2          | 35          | 2          |            |          |           |           | 161             | 8          |            |           | 161               | 8          | 20                     |
| O   | 6200055R                                | 46          | 2          | 48          | 2          | 50          | 2          | 52          | 2          |            |          |           |           | 196             | 8          |            |           | 196               | 8          | 25                     |
| N   | 6200060T                                | 110         | 4          | 117         | 4          | 100         | 4          | 94          | 4          |            |          |           |           | 421             | 16         |            |           | 421               | 16         | 26                     |
| N   | 6200084X                                | 118         | 5          | 110         | 5          | 107         | 5          | 120         | 5          |            |          |           |           | 455             | 20         |            |           | 455               | 20         | 23                     |
| N   | 6200191N                                | 182         | 7          | 155         | 6          | 153         | 6          | 150         | 6          |            |          |           |           | 640             | 25         |            |           | 640               | 25         | 26                     |
| O   | 62000697N                               | 129         | 5          | 120         | 5          | 119         | 5          | 114         | 5          |            |          | 12        | 12        | 494             | 20         | 46         | 4         | 540               | 24         | 25                     |
|     | <b>2A PUBLIC (collèges)</b>             | <b>1426</b> | <b>57</b>  | <b>1345</b> | <b>54</b>  | <b>1344</b> | <b>54</b>  | <b>1320</b> | <b>54</b>  | <b>45</b>  | <b>2</b> | <b>42</b> | <b>42</b> | <b>5522</b>     | <b>221</b> | <b>123</b> | <b>10</b> | <b>5645</b>       | <b>231</b> | <b>25</b>              |
| N   | 7200004S                                | 100         | 4          | 102         | 4          | 100         | 4          | 87          | 3          |            |          |           |           | 389             | 15         | 16         |           | 405               | 15         | 26                     |
| O   | 7200012A                                | 38          | 2          | 60          | 3          | 65          | 3          | 46          | 2          | 17         | 1        |           |           | 226             | 11         | 28         |           | 254               | 11         | 21                     |
| O   | 7200013B                                | 176         | 7          | 145         | 6          | 155         | 6          | 126         | 5          | 21         | 1        | 12        | 12        | 635             | 25         | 138        |           | 773               | 25         | 25                     |
| O   | 7200017F                                | 99          | 4          | 107         | 4          | 123         | 5          | 125         | 5          |            |          |           |           | 454             | 18         |            |           | 454               | 18         | 25                     |
| N   | 7200020J                                | 77          | 3          | 63          | 3          | 77          | 3          | 94          | 4          |            |          |           |           | 311             | 13         |            |           | 311               | 13         | 24                     |
| N   | 7200025P                                | 110         | 4          | 118         | 5          | 119         | 5          | 102         | 4          | 23         | 1        | 8         | 8         | 480             | 19         |            |           | 480               | 19         | 25                     |
| O   | 7200027S                                | 49          | 2          | 31          | 2          | 39          | 2          | 32          | 2          |            |          |           |           | 151             | 8          |            |           | 151               | 8          | 19                     |
| N   | 7200028T                                | 32          | 2          | 29          | 2          | 33          | 2          | 26          | 2          |            |          |           |           | 120             | 8          |            |           | 120               | 8          | 15                     |
| N   | 7200044K                                | 50          | 2          | 53          | 2          | 42          | 2          | 47          | 2          |            |          |           |           | 192             | 8          |            |           | 192               | 8          | 24                     |
| O   | 7200053V                                | 146         | 5          | 116         | 4          | 124         | 5          | 101         | 4          | 22         | 1        | 11        | 11        | 520             | 19         |            |           | 520               | 19         | 27                     |
| O   | 7200066F                                | 182         | 7          | 165         | 6          | 154         | 6          | 165         | 6          |            |          |           |           | 676             | 25         | 25         |           | 701               | 25         | 27                     |
| O   | 7200160L                                | 99          | 4          | 112         | 4          | 120         | 5          | 102         | 4          |            |          | 10        | 10        | 433             | 17         |            |           | 433               | 17         | 25                     |
| N   | 7200612C                                | 115         | 5          | 125         | 5          | 139         | 5          | 133         | 5          |            |          |           |           | 512             | 20         | 15         |           | 527               | 20         | 26                     |
| N   | 7200624R                                | 106         | 4          | 103         | 4          | 111         | 4          | 104         | 4          |            |          | 12        | 12        | 436             | 16         |            |           | 436               | 16         | 27                     |
| N   | 7200727C                                | 145         | 6          | 107         | 4          | 124         | 5          | 115         | 5          |            |          |           |           | 491             | 20         | 28         |           | 519               | 20         | 25                     |
|     | <b>2B PUBLIC (collèges)</b>             | <b>1524</b> | <b>61</b>  | <b>1436</b> | <b>58</b>  | <b>1525</b> | <b>62</b>  | <b>1405</b> | <b>57</b>  | <b>83</b>  | <b>4</b> | <b>53</b> | <b>53</b> | <b>6026</b>     | <b>242</b> | <b>250</b> | <b>0</b>  | <b>6276</b>       | <b>242</b> | <b>25</b>              |
|     | <b>Total acad. Public (collèges)</b>    | <b>2950</b> | <b>118</b> | <b>2781</b> | <b>112</b> | <b>2869</b> | <b>116</b> | <b>2725</b> | <b>111</b> | <b>128</b> | <b>6</b> | <b>95</b> | <b>95</b> | <b>11548</b>    | <b>463</b> | <b>373</b> | <b>10</b> | <b>11921</b>      | <b>473</b> | <b>25</b>              |
| N   | 6200185G                                | 118         | 5          | 110         | 5          | 108         | 4          | 104         | 4          |            |          |           |           | 440             | 18         |            |           | 440               | 18         | 24                     |
| N   | 7200139N                                | 108         | 5          | 90          | 3          | 124         | 5          | 128         | 5          |            |          |           |           | 450             | 18         |            |           | 450               | 18         | 25                     |
|     | <b>Total acad. Privé</b>                | <b>226</b>  | <b>10</b>  | <b>200</b>  | <b>8</b>   | <b>232</b>  | <b>9</b>   | <b>232</b>  | <b>9</b>   |            |          |           |           | <b>890</b>      | <b>36</b>  |            |           | <b>890</b>        | <b>36</b>  | <b>25</b>              |
|     | <b>Total acad. - Pu + PR (collèges)</b> | <b>3176</b> | <b>128</b> | <b>2981</b> | <b>120</b> | <b>3101</b> | <b>125</b> | <b>2957</b> | <b>120</b> | <b>128</b> | <b>6</b> | <b>95</b> | <b>95</b> | <b>12438</b>    | <b>499</b> |            |           | <b>12811</b>      | <b>509</b> | <b>25</b>              |

RRS : Réseau Réussite Scolaire O : OUI N : NON

\* Ces établissements ont un dispositif CIPPA et/ou un dispositif SEGPA allégé

\*\* Le E/D comprend les classes de 3ème DP6 et ULIS



#### 4) MODE D'HEBERGEMENT

| EPLÉ                    |                      | EFF. y/c<br>CIPPA | EXT          | %           | DP           | %           | INT.      | %          |
|-------------------------|----------------------|-------------------|--------------|-------------|--------------|-------------|-----------|------------|
| 6200006M                | ARTHUR GIOVONI       | 725               | 458          | 63,2        | 267          | 36,8        |           |            |
| 6200010S                | FESCH                | 648               | 521          | 80,4        | 127          | 19,6        |           |            |
| 6200011T                | LAETITIA BONAPARTE   | 609               | 493          | 81,0        | 115          | 18,9        | 1         |            |
| 6200015X                | DE BONIFACIO         | 228               | 2            | 0,9         | 226          | 99,1        |           |            |
| 6200026J                | LEVIE                | 72                | 24           | 33,3        | 48           | 66,7        |           |            |
| 6200040Z                | PORTO VECCHIO I      | 544               | 289          | 53,1        | 255          | 46,9        |           |            |
| 6200041A                | PROPRIANO            | 249               | 145          | 58,2        | 104          | 41,8        |           |            |
| 6200045E                | PETRETO S. M. SICCHE | 171               | 22           | 12,9        | 149          | 87,1        |           |            |
| 6200048H                | VICO                 | 161               | 23           | 14,3        | 138          | 85,7        |           |            |
| 6200055R                | SARTENE              | 196               | 86           | 43,9        | 102          | 52,0        | 8         | 4,1        |
| 6200080T                | PORTICCIO            | 421               | 14           | 3,3         | 407          | 96,7        |           |            |
| 6200084X                | LES PADULE           | 462               | 199          | 43,1        | 263          | 56,9        |           |            |
| 6200191N                | BALEONE              | 640               | 51           | 8,0         | 589          | 92,0        |           |            |
| 6200697N                | PORTO VECCHIO II     | 540               | 265          | 49,1        | 275          | 50,9        |           |            |
| <b>CORSE DU SUD</b>     |                      | <b>5 666</b>      | <b>2 592</b> | <b>45,7</b> | <b>3 065</b> | <b>54,1</b> | <b>9</b>  | <b>0,2</b> |
| 7200004S                | CORTE                | 405               | 233          | 57,5        | 151          | 37,3        | 21        | 5,2        |
| 7200012A                | SAINT-JOSEPH         | 254               | 177          | 69,7        | 77           | 30,3        |           |            |
| 7200013B                | MONTESORO            | 781               | 586          | 75,0        | 195          | 25,0        |           |            |
| 7200017F                | CALVI                | 454               | 160          | 35,2        | 294          | 64,8        |           |            |
| 7200020J                | PH PESCECETTI        | 311               | 53           | 17,0        | 258          | 83,0        |           |            |
| 7200025P                | ILE ROUSSE           | 480               | 291          | 60,6        | 189          | 39,4        |           |            |
| 7200027S                | LURI                 | 151               | 11           | 7,3         | 140          | 92,7        |           |            |
| 7200028T                | MOLTIFAO             | 120               | 29           | 24,2        | 91           | 75,8        |           |            |
| 7200044K                | ST FLORENT           | 192               | 32           | 16,7        | 160          | 83,3        |           |            |
| 7200053V                | LUCCIANA             | 520               | 116          | 22,3        | 404          | 77,7        |           |            |
| 7200086F                | FIUMORBU             | 712               | 148          | 20,8        | 564          | 79,2        |           |            |
| 7200160L                | LA CASINCA           | 433               | 137          | 31,6        | 296          | 68,4        |           |            |
| 7200612C                | GIRAUD               | 527               | 397          | 75,3        | 130          | 24,7        |           |            |
| 7200624R                | SIMON VINCIGUERRA    | 436               | 323          | 74,1        | 113          | 25,9        |           |            |
| 7200727C                | BIGUGLIA             | 519               | 124          | 23,9        | 395          | 76,1        |           |            |
| <b>HAUTE CORSE</b>      |                      | <b>6 295</b>      | <b>2 817</b> | <b>44,7</b> | <b>3 457</b> | <b>54,9</b> | <b>21</b> | <b>0,3</b> |
| <b>TOTAL PUBLIC</b>     |                      | <b>11 961</b>     | <b>5 409</b> | <b>45,2</b> | <b>6 522</b> | <b>54,5</b> | <b>30</b> | <b>0,3</b> |
| 6200185G                | ST PAUL              | 440               | 440          | 100,0       |              |             |           |            |
| 7200139N                | JEANNE D'ARC         | 450               | 219          | 48,7        | 231          | 51,3        |           |            |
| <b>TOTAL PRIVE</b>      |                      | <b>890</b>        | <b>659</b>   | <b>74,0</b> | <b>231</b>   | <b>26,0</b> |           |            |
| <b>TOTAL ACADEMIQUE</b> |                      | <b>12 851</b>     | <b>6 068</b> | <b>47,2</b> | <b>6 753</b> | <b>52,5</b> | <b>30</b> | <b>0,2</b> |

#### DEFINITIONS

Les **élèves externes** fréquentent les établissements uniquement pour y suivre les enseignements ; les externes surveillés restent à l'étude le soir.

Les **élèves demi-pensionnaires** prennent leur repas de midi dans les établissements.

Les **élèves internes** sont hébergés et nourris pour le repas de midi et du soir ; l'hébergement peut être assuré dans l'établissement de scolarisation, ou dans un autre établissement, en foyer ou chez un correspondant extérieur; dans ces deux derniers cas, l'élève est appelé interne "externé".

5) NATIONALITES

| EPLÉ                    |                      | EFFECTIFS<br>E.P.L.E. y/c<br>CIPPA | Nationalité<br>Française | Nationalité<br>Etrangère | PART des<br>ETRANGERS % |
|-------------------------|----------------------|------------------------------------|--------------------------|--------------------------|-------------------------|
| 6200006M                | ARTHUR GIOVONI       | 725                                | 697                      | 28                       | 3,9                     |
| 6200010S                | FESCH                | 648                                | 635                      | 13                       | 2,0                     |
| 6200011T                | LAETITIA BONAPARTE   | 609                                | 500                      | 109                      | 17,9                    |
| 6200015X                | DE BONIFACIO         | 228                                | 209                      | 19                       | 8,3                     |
| 6200026J                | LEVIE                | 72                                 | 67                       | 5                        | 6,9                     |
| 6200040Z                | PORTO VECCHIO I      | 544                                | 426                      | 118                      | 21,7                    |
| 6200041A                | PROPRIANO            | 249                                | 224                      | 25                       | 10,0                    |
| 6200045E                | PETRETO S. M. SICCHE | 171                                | 165                      | 6                        | 3,5                     |
| 6200048H                | VICO                 | 161                                | 159                      | 2                        | 1,2                     |
| 6200055R                | SARTENE              | 196                                | 190                      | 6                        | 3,1                     |
| 6200080T                | PORTICCIO            | 421                                | 416                      | 5                        | 1,2                     |
| 6200084X                | LES PADULE           | 462                                | 407                      | 55                       | 11,9                    |
| 6200191N                | BALEONE              | 640                                | 634                      | 6                        | 0,9                     |
| 6200697N                | PORTO VECCHIO II     | 540                                | 451                      | 89                       | 16,5                    |
| <b>CORSE DU SUD</b>     |                      | <b>5 666</b>                       | <b>5 180</b>             | <b>486</b>               | <b>8,6</b>              |
| 7200004S                | CORTE                | 405                                | 369                      | 36                       | 8,9                     |
| 7200012A                | SAINT-JOSEPH         | 254                                | 221                      | 33                       | 13,0                    |
| 7200013B                | MONTESORO            | 781                                | 747                      | 34                       | 4,4                     |
| 7200017F                | CALVI                | 454                                | 392                      | 62                       | 13,7                    |
| 7200020J                | CERVIONE             | 311                                | 292                      | 19                       | 6,1                     |
| 7200025P                | ILE ROUSSE           | 480                                | 424                      | 56                       | 11,7                    |
| 7200027S                | LURI                 | 151                                | 147                      | 4                        | 2,6                     |
| 7200028T                | MOLTIFAO             | 120                                | 118                      | 2                        | 1,7                     |
| 7200044K                | ST FLORENT           | 192                                | 184                      | 8                        | 4,2                     |
| 7200053V                | LUCCIANA             | 520                                | 496                      | 24                       | 4,6                     |
| 7200086F                | FIUMORBU             | 712                                | 635                      | 77                       | 10,8                    |
| 7200160L                | LA CASINCA           | 433                                | 402                      | 31                       | 7,2                     |
| 7200612C                | GIRAUD               | 527                                | 497                      | 30                       | 5,7                     |
| 7200624R                | SIMON VINCIGUERRA    | 436                                | 397                      | 39                       | 8,9                     |
| 7200727C                | BIGUGLIA             | 519                                | 512                      | 7                        | 1,3                     |
| <b>HAUTE CORSE</b>      |                      | <b>6 295</b>                       | <b>5 833</b>             | <b>462</b>               | <b>7,3</b>              |
| <b>TOTAL PUBLIC</b>     |                      | <b>11 961</b>                      | <b>11 013</b>            | <b>948</b>               | <b>7,9</b>              |
| 6200185G                | ST PAUL              | 440                                | 438                      | 2                        | 0,0                     |
| 7200139N                | JEANNE D'ARC         | 450                                | 447                      | 3                        | 0,7                     |
| <b>TOTAL PRIVE</b>      |                      | <b>890</b>                         | <b>885</b>               | <b>5</b>                 | <b>0,6</b>              |
| <b>TOTAL ACADEMIQUE</b> |                      | <b>12 851</b>                      | <b>11 898</b>            | <b>953</b>               | <b>7,4</b>              |

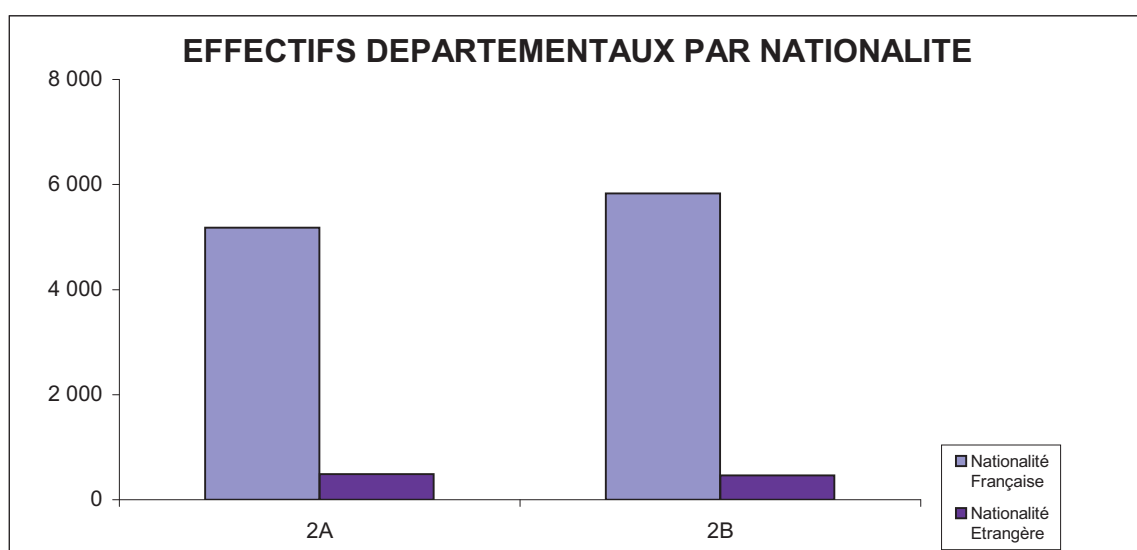

## 6) LANGUES VIVANTES

| EPLÉ     |                      | ALLEMAND | ANGLAIS | CORSE | ESPAGNOL | ITALIEN |
|----------|----------------------|----------|---------|-------|----------|---------|
| 6200006M | ARTHUR GIOVONI       | 44       | 676     | 390   | 205      | 140     |
| 6200010S | FESCH                | 98       | 647     | 391   | 220      | 57      |
| 6200011T | LAETITIA BONAPARTE   | 22       | 609     | 183   | 223      | 85      |
| 6200015X | DE BONIFACIO         |          | 228     | 159   | 58       | 44      |
| 6200026J | J DE ROCCA SERRA     |          | 72      | 66    |          | 40      |
| 6200040Z | PORTO VECCHIO I      |          | 530     | 278   | 147      | 77      |
| 6200041A | PROPRIANO            |          | 249     | 163   | 10       | 59      |
| 6200045E | PETRETO S. M.SICCHE  |          | 171     | 165   | 1        | 55      |
| 6200048H | CAMILLE BOROSSO VICO |          | 161     | 134   | 1        | 62      |
| 6200055R | GEORGES CLEMENCEAU   |          | 181     | 123   | 89       | 28      |
| 6200080T | PORTICCIO            |          | 421     | 253   | 132      | 49      |
| 6200084X | LES PADULE           |          | 455     | 250   | 141      | 130     |
| 6200191N | BALEONE              |          | 640     | 386   | 174      | 103     |
| 6200697N | PORTO VECCHIO II     |          | 502     | 320   | 159      | 79      |

|          |         |    |     |     |     |    |
|----------|---------|----|-----|-----|-----|----|
| 6200185G | ST PAUL | 18 | 440 | 171 | 100 | 83 |
|----------|---------|----|-----|-----|-----|----|

| EPLÉ     |                | ALLEMAND | ANGLAIS | CORSE | ESPAGNOL | ITALIEN |
|----------|----------------|----------|---------|-------|----------|---------|
| 7200004S | PASCAL PAOLI   |          | 402     | 230   | 98       | 80      |
| 7200012A | SAINT-JOSEPH   |          | 236     | 127   | 86       | 42      |
| 7200013B | MONTESORO      |          | 748     | 300   | 156      | 137     |
| 7200017F | JEAN ORABONA   |          | 440     | 395   | 132      | 194     |
| 7200020J | PH PESCHETTI   |          | 311     | 219   | 79       | 89      |
| 7200025P | P PAOLI        |          | 480     | 256   | 130      | 85      |
| 7200027S | LURI           | 1        | 151     | 82    | 33       | 33      |
| 7200028T | MOLTIFAO       |          | 120     | 101   | 45       |         |
| 7200044K | ST FLORENT     |          | 192     | 141   | 46       | 34      |
| 7200053V | LUCCIANA       |          | 520     | 334   | 136      | 97      |
| 7200086F | DI FIUMORBU    |          | 701     | 350   | 208      | 104     |
| 7200160L | LA CASINCA     |          | 415     | 312   | 110      | 100     |
| 7200612C | GIRAUD         | 38       | 527     | 343   | 121      | 75      |
| 7200624R | S. VINCIGUERRA |          | 436     | 167   | 155      | 60      |
| 7200727C | BIGUGLIA       |          | 519     | 332   | 129      | 108     |

|          |              |  |     |    |     |     |
|----------|--------------|--|-----|----|-----|-----|
| 7200139N | JEANNE D'ARC |  | 450 | 86 | 136 | 113 |
|----------|--------------|--|-----|----|-----|-----|

## 7) OPTIONS



| OPTIONS              | PUBLIC |    | EFF. ACAD.<br>PU | EFF.<br>ACAD. PR |
|----------------------|--------|----|------------------|------------------|
|                      | 2A     | 2B |                  |                  |
| ACT. SPORT. MONTAGNE |        | X  | 71               |                  |
| AMENAGMT & ENVIRONMT |        | X  | 43               |                  |
| ATELIER ARTISTIQUE   |        | X  | 33               |                  |
| ATHLETISME           | X      |    | 3                |                  |
| BASKET-BALL          | X      | X  | 8                |                  |
| CHANT CHORAL COLLECT |        | X  | 28               |                  |
| CORSE                | X      | X  | 7 041            | 273              |
| ESCALADE             | X      |    | 10               |                  |
| FOOTBALL             | X      | X  | 70               |                  |
| FORMATION VOCALE     | X      | X  | 57               |                  |
| FORM. INSTRUMENTALE  |        | X  | 43               |                  |
| GREC ANCIEN          |        | X  | 24               |                  |
| GYMNASTIQUE          | X      |    | 13               |                  |
| HANDBALL             | X      | X  | 78               |                  |
| HIST.GEO.ENS.CORSE   | X      | X  | 197              |                  |
| JUDO                 | X      |    | 27               |                  |
| LATIN                | X      | X  | 1 316            | 86               |
| MUSIQUE              | X      |    | 27               |                  |
| NATAT.ACTIV.AQUATIQ  |        | X  | 22               |                  |
| PRAT.COLL.VOC.INSTR. | X      | X  | 90               |                  |
| TENNIS               |        | X  | 63               |                  |
| VOILE                | X      |    | 73               |                  |
| VOLLEY BALL          | X      |    | 47               |                  |



## 8) RETARDS\*

La proportion de collégiens en retard augmente au cours de son passage au collège.

En sixième 15,5% des enfants scolarisés ont un an et plus de retard (19% en 2010). En troisième ce taux passe à 26%.

| DEPARTEMENT<br>ACADEMIE | eff /<br>niveau | 6ème       |           |                      |          | eff /<br>niveau | 5ème       |           |                      |          |
|-------------------------|-----------------|------------|-----------|----------------------|----------|-----------------|------------|-----------|----------------------|----------|
|                         |                 | 1 an       | %         | retard 2<br>ans et + | %        |                 | 1 an       | %         | retard 2<br>ans et + | %        |
| CORSE DU SUD            | 1426            | 187        | 13        | 12                   | 1        | 1345            | 222        | 17        | 20                   | 1        |
| HAUTE CORSE             | 1524            | 253        | 17        | 17                   | 1        | 1436            | 301        | 21        | 27                   | 2        |
| TOTAL PUBLIC            | 2950            | 440        | 15        | 29                   | 1        | 2781            | 523        | 19        | 47                   | 2        |
| PRIVE                   | 226             | 23         | 10        | 0                    | 0        | 200             | 19         | 10        | 0                    | 0        |
| <b>TOTAL ACADEMIE</b>   | <b>3176</b>     | <b>463</b> | <b>15</b> | <b>29</b>            | <b>1</b> | <b>2981</b>     | <b>542</b> | <b>18</b> | <b>47</b>            | <b>2</b> |

| DEPARTEMENT<br>ACADEMIE | eff /<br>niveau | 4ème       |           |                      |          | eff /<br>niveau | 3ème (hors DP6) |           |                      |          |
|-------------------------|-----------------|------------|-----------|----------------------|----------|-----------------|-----------------|-----------|----------------------|----------|
|                         |                 | 1 an       | %         | retard 2<br>ans et + | %        |                 | 1 an            | %         | retard 2<br>ans et + | %        |
| CORSE DU SUD            | 1344            | 263        | 20        | 24                   | 2        | 1320            | 316             | 24        | 28                   | 2        |
| HAUTE CORSE             | 1525            | 347        | 23        | 22                   | 1        | 1405            | 328             | 23        | 49                   | 3        |
| TOTAL PUBLIC            | 2869            | 610        | 21        | 46                   | 2        | 2725            | 644             | 24        | 77                   | 3        |
| PRIVE                   | 232             | 24         | 10        | 5                    | 2        | 232             | 46              | 20        | 4                    | 2        |
| <b>TOTAL ACADEMIE</b>   | <b>3101</b>     | <b>634</b> | <b>20</b> | <b>51</b>            | <b>2</b> | <b>2957</b>     | <b>690</b>      | <b>23</b> | <b>81</b>            | <b>3</b> |

\* Les effectifs d'ULIS n'entrent pas dans le calcul des retards

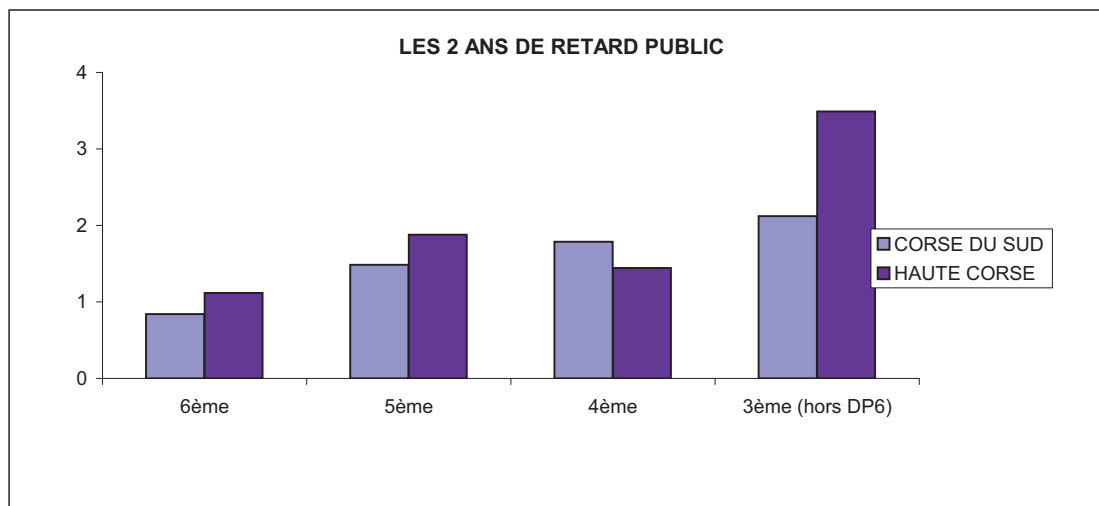

### DEFINITION

**L'âge théorique.** C'est l'âge de l'élève qui, entré en CP à 6 ans, parcourt sa scolarité sans redoublement ni saut de classe : 11 ans en sixième, 12 ans en cinquième, etc. Un élève dans ce cas est dit "à l'heure".

### 9) BOURSIERS

| EPLÉ                |                     | TOTAL COLLEGES |              |           | TOTAL SEGPA |            |           | TOTAL E.P.L.E. |              |           |
|---------------------|---------------------|----------------|--------------|-----------|-------------|------------|-----------|----------------|--------------|-----------|
|                     |                     | Effectifs      | Boursiers    | %         | Eff.        | Boursiers  | %         | Eff.           | Boursiers    | %         |
| 620006M             | A.Giovoni           | 648            | 149          | 23        | 77          | 29         | 38        | 725            | 178          | 25        |
| 6200010S            | Fesch               | 648            | 38           | 6         |             |            |           | 648            | 38           | 6         |
| 6200011T            | Laetitia            | 609            | 154          | 25        |             |            |           | 609            | 154          | 25        |
| 6200015X            | Bonifacio           | 228            | 60           | 26        |             |            |           | 228            | 60           | 26        |
| 6200026J            | Lévie               | 72             | 25           | 35        |             |            |           | 72             | 25           | 35        |
| 6200040Z            | Porto-Vecchio I     | 530            | 132          | 25        |             |            |           | 530            | 132          | 25        |
| 6200041A            | Propriano           | 249            | 113          | 45        |             |            |           | 249            | 113          | 45        |
| 6200045E            | Pétreto - Ste Marie | 171            | 61           | 36        |             |            |           | 171            | 61           | 36        |
| 6200048H            | Vico                | 161            | 52           | 32        |             |            |           | 161            | 52           | 32        |
| 6200055R            | Sartène             | 196            | 56           | 29        |             |            |           | 196            | 56           | 29        |
| 6200080T            | Porticcio           | 421            | 64           | 15        |             |            |           | 421            | 64           | 15        |
| 6200084X            | Les Padule          | 455            | 143          | 31        |             |            |           | 455            | 143          | 31        |
| 6200191N            | Baléone             | 640            | 94           | 15        |             |            |           | 640            | 94           | 15        |
| 6200697N            | Porto-Vecchio II    | 494            | 138          | 28        | 46          | 22         | 48        | 540            | 160          | 30        |
| <b>CORSE DU SUD</b> |                     | <b>5 522</b>   | <b>1 279</b> | <b>23</b> | <b>123</b>  | <b>51</b>  | <b>41</b> | <b>5 645</b>   | <b>1 330</b> | <b>24</b> |
| 7200004S            | Corté               | 389            | 90           | 23        | 16          | 7          | 44        | 405            | 97           | 24        |
| 7200012A            | St Joseph           | 226            | 110          | 49        | 28          | 15         | 54        | 254            | 125          | 49        |
| 7200013B            | Montesoro           | 635            | 168          | 26        | 138         | 60         | 43        | 773            | 228          | 29        |
| 7200017F            | Calvi               | 454            | 93           | 20        |             |            |           | 454            | 93           | 20        |
| 7200020J            | Cervione            | 311            | 145          | 47        |             |            |           | 311            | 145          | 47        |
| 7200025P            | Ile Rousse          | 480            | 91           | 19        |             |            |           | 480            | 91           | 19        |
| 7200027S            | Luri                | 151            | 61           | 40        |             |            |           | 151            | 61           | 40        |
| 7200028T            | Moltifao            | 120            | 37           | 31        |             |            |           | 120            | 37           | 31        |
| 7200044K            | St Florent          | 192            | 63           | 33        |             |            |           | 192            | 63           | 33        |
| 7200053V            | Lucciana            | 520            | 161          | 31        |             |            |           | 520            | 161          | 31        |
| 7200086F            | Fiumorbo            | 676            | 198          | 29        | 25          | 14         | 56        | 701            | 212          | 30        |
| 7200160L            | Casinca             | 433            | 195          | 45        |             |            |           | 433            | 195          | 45        |
| 7200612C            | Giraud              | 512            | 71           | 14        | 15          | 12         | 80        | 527            | 83           | 16        |
| 7200624R            | Vinciguerra         | 436            | 111          | 25        |             |            |           | 436            | 111          | 25        |
| 7200727C            | Biguglia            | 491            | 101          | 21        | 28          | 10         | 36        | 519            | 111          | 21        |
| <b>HAUTE CORSE</b>  |                     | <b>6 026</b>   | <b>1 695</b> | <b>28</b> | <b>250</b>  | <b>118</b> | <b>47</b> | <b>6 276</b>   | <b>1 813</b> | <b>29</b> |
| <b>PUBLIC</b>       |                     | <b>11 548</b>  | <b>2 974</b> | <b>26</b> | <b>373</b>  | <b>169</b> | <b>45</b> | <b>11 921</b>  | <b>3 143</b> | <b>26</b> |
| 6200185G            | ST PAUL             | 440            | 39           | 9         |             |            |           | 440            | 39           | 9         |
| 7200139N            | JEANNE D'ARC        | 450            | 18           | 4         |             |            |           | 450            | 18           | 4         |
| <b>PRIVE</b>        |                     | <b>890</b>     | <b>57</b>    | <b>6</b>  |             |            |           | <b>890</b>     | <b>57</b>    | <b>6</b>  |
| <b>ACADEMIE</b>     |                     | <b>12 438</b>  | <b>3 031</b> | <b>24</b> | <b>373</b>  | <b>169</b> | <b>45</b> | <b>12 811</b>  | <b>3 200</b> | <b>25</b> |

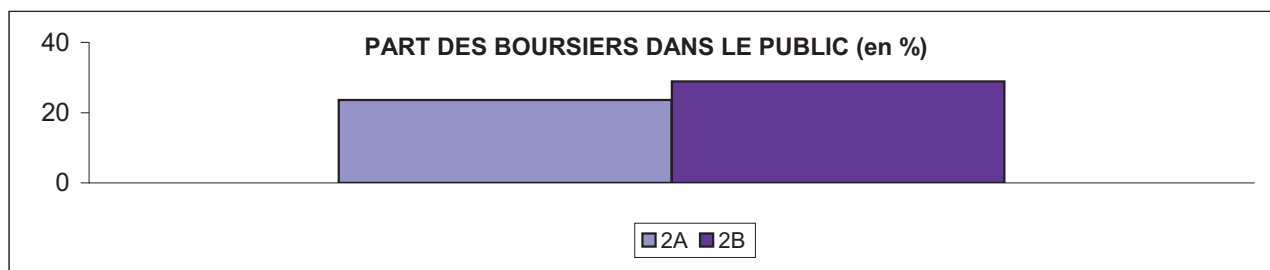

A la date du constat, le nombre de boursiers est un chiffre provisoire. Il devient définitif lors de la remontée de la Base Elèves (BEA) du mois de mars.

**10) CATEGORIES SOCIO-PROFESSIONNELLES**

| DEPARTEMENT ACADEMIE  | TRES FAVORISEE |             | FAVORISEE    |             |
|-----------------------|----------------|-------------|--------------|-------------|
|                       | EFF.           | %           | EFF.         | %           |
| CORSE DU SUD          | 1 019          | 16,7        | 733          | 12,0        |
| HAUTE CORSE           | 991            | 14,7        | 771          | 11,4        |
| <b>TOTAL ACADEMIE</b> | <b>2 010</b>   | <b>15,7</b> | <b>1 504</b> | <b>11,7</b> |

| DEPARTEMENT ACADEMIE  | MOYENNE      |             | DEFAVORISEE + NR |             | TOTAL EFFECTIFS |
|-----------------------|--------------|-------------|------------------|-------------|-----------------|
|                       | EFF.         | %           | EFF.             | %           |                 |
| CORSE DU SUD          | 2 311        | 37,9        | 2 022            | 33,1        | 6 085           |
| HAUTE CORSE           | 2 733        | 40,6        | 2 231            | 33,3        | 6 726           |
| <b>TOTAL ACADEMIE</b> | <b>5 044</b> | <b>39,4</b> | <b>4 253</b>     | <b>33,2</b> | <b>12 811</b>   |

NR : NON RENSEIGNE

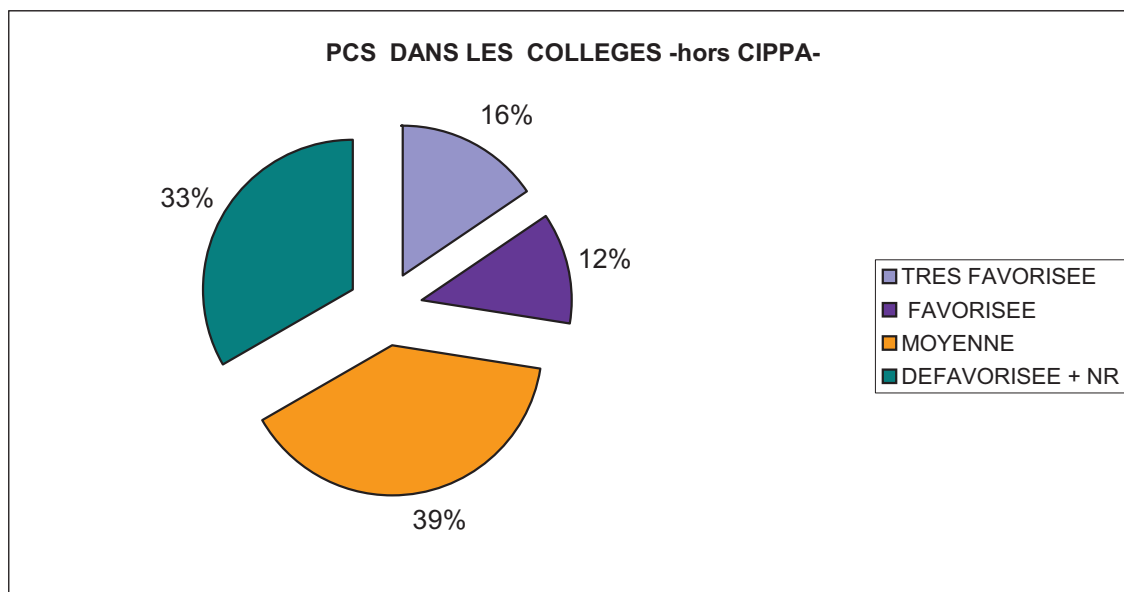

**METHODOLOGIE**

Les **catégories socio-professionnelles** (CSP) sont celles de la personne responsable de l'élève. On notera que ces personnes responsables étant très souvent les pères, les CSP très féminisées sont peu visibles à un niveau détaillé.

**11) RESULTATS DU DIPLÔME NATIONAL DU BREVET - SESSIONS 2006 à 2011 (tous statuts)**

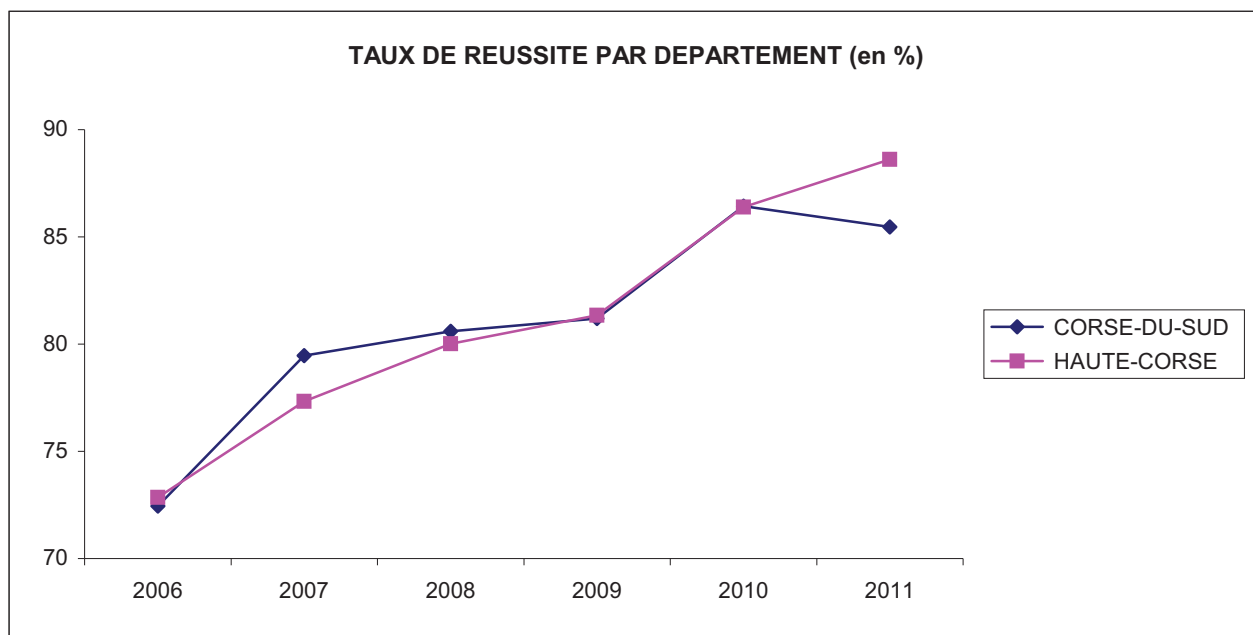

|              | SESSION 2006 |              |                     |                 | SESSION 2007 |              |                     |                 |
|--------------|--------------|--------------|---------------------|-----------------|--------------|--------------|---------------------|-----------------|
|              | PRESENTS     | ADMIS        | % ADMIS (/présents) | National (en %) | PRESENTS     | ADMIS        | % ADMIS (/présents) | National (en %) |
| CORSE-DU-SUD | 1 517        | 1 099        | 72,4                | 78,7            | 1 461        | 1 161        | 79,5                | 81,7            |
| HAUTE-CORSE  | 1 492        | 1 087        | 72,9                |                 | 1 464        | 1 132        | 77,3                |                 |
| <b>TOTAL</b> | <b>3 009</b> | <b>2 186</b> | <b>72,6</b>         |                 | <b>2 925</b> | <b>2 293</b> | <b>78,4</b>         |                 |

|              | SESSION 2008 |              |                     |                 | SESSION 2009 |              |                     |                 |
|--------------|--------------|--------------|---------------------|-----------------|--------------|--------------|---------------------|-----------------|
|              | PRESENTS     | ADMIS        | % ADMIS (/présents) | National (en %) | PRESENTS     | ADMIS        | % ADMIS (/présents) | National (en %) |
| CORSE-DU-SUD | 1 397        | 1 126        | 80,6                | 81,8            | 1 388        | 1 127        | 81,2                | 82,7            |
| HAUTE-CORSE  | 1 501        | 1 201        | 80,0                |                 | 1 388        | 1 129        | 81,3                |                 |
| <b>TOTAL</b> | <b>2 898</b> | <b>2 327</b> | <b>80,3</b>         |                 | <b>2 776</b> | <b>2 256</b> | <b>81,3</b>         |                 |

|              | SESSION 2010 |              |                     |                 | SESSION 2011 |              |                     |                 |
|--------------|--------------|--------------|---------------------|-----------------|--------------|--------------|---------------------|-----------------|
|              | PRESENTS     | ADMIS        | % ADMIS (/présents) | National (en %) | PRESENTS     | ADMIS        | % ADMIS (/présents) | National (en %) |
| CORSE-DU-SUD | 1 356        | 1 172        | 86,4                | 83,5            | 1 362        | 1 164        | 85,5                | 83,3            |
| HAUTE-CORSE  | 1 513        | 1 307        | 86,4                |                 | 1 520        | 1 347        | 88,6                |                 |
| <b>TOTAL</b> | <b>2 869</b> | <b>2 479</b> | <b>86,4</b>         |                 | <b>2 882</b> | <b>2 511</b> | <b>87,1</b>         |                 |



## LES LYCEES

### Enseignement général et technologique (y compris POST-BAC)

Douze établissements (dont deux privés) proposent de l'enseignement général et technologique et accueillent 6 317 élèves, dont 633 en post bac.

Ouverture au 1er septembre 2011 d'un établissement d'enseignement technologique privé hors contrat en Corse du Sud : "L'école privée Athlétique Club Ajaccien Football" (11 élèves en première et terminale).

***Nouveautés de la rentrée 2011 :***

Lycée Giocante de Casabianca : création d'une option facultative "musique" en classe de seconde.

## 1) REPARTITION GARCONS/FILLES

### Des effectifs en légère baisse

Après une légère hausse des effectifs en 2010, les lycées perdent cette année 46 élèves (6 317 en privé et public). La proportion de filles continue sa progression et passe ainsi de 54% à 54,3% en 2011.

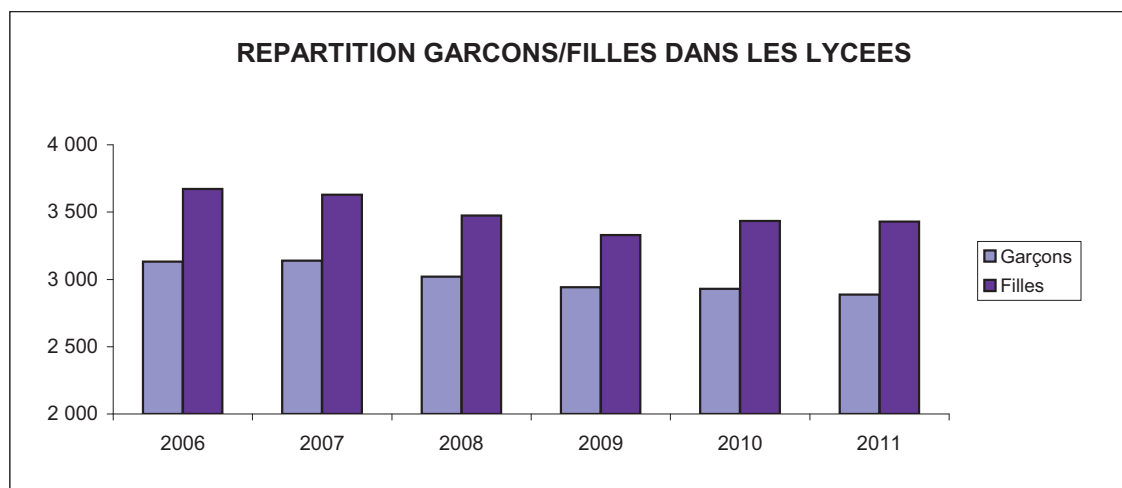

| LYCEES                  | 2006         |              |              |             | 2007         |              |              |             |
|-------------------------|--------------|--------------|--------------|-------------|--------------|--------------|--------------|-------------|
|                         | G            | F            | TOTAL        | % F         | G            | F            | TOTAL        | % F         |
| CORSE DU SUD            | 1 447        | 1 771        | 3 218        | 55,0        | 1 483        | 1 757        | 3 240        | 54,2        |
| HAUTE CORSE             | 1 685        | 1 900        | 3 585        | 53,0        | 1 657        | 1 871        | 3 528        | 53,0        |
| <b>TOTAL ACADEMIQUE</b> | <b>3 132</b> | <b>3 671</b> | <b>6 803</b> | <b>54,0</b> | <b>3 140</b> | <b>3 628</b> | <b>6 768</b> | <b>53,6</b> |

| LYCEES                  | 2008         |              |              |             | 2009         |              |              |             |
|-------------------------|--------------|--------------|--------------|-------------|--------------|--------------|--------------|-------------|
|                         | G            | F            | TOTAL        | % F         | G            | F            | TOTAL        | % F         |
| CORSE DU SUD            | 1 446        | 1 611        | 3 057        | 52,7        | 1 356        | 1 544        | 2 900        | 53,2        |
| HAUTE CORSE             | 1 575        | 1 864        | 3 439        | 54,2        | 1 585        | 1 786        | 3 371        | 53,0        |
| <b>TOTAL ACADEMIQUE</b> | <b>3 021</b> | <b>3 475</b> | <b>6 496</b> | <b>53,5</b> | <b>2 941</b> | <b>3 330</b> | <b>6 271</b> | <b>53,1</b> |

| LYCEES                  | 2010         |              |              |             | 2011         |              |              |             |
|-------------------------|--------------|--------------|--------------|-------------|--------------|--------------|--------------|-------------|
|                         | G            | F            | TOTAL        | % F         | G            | F            | TOTAL        | % F         |
| CORSE DU SUD            | 1 348        | 1 550        | 2 898        | 53,5        | 1 282        | 1 550        | 2 832        | 54,7        |
| HAUTE CORSE             | 1 582        | 1 883        | 3 465        | 54,3        | 1 605        | 1 880        | 3 485        | 53,9        |
| <b>TOTAL ACADEMIQUE</b> | <b>2 930</b> | <b>3 433</b> | <b>6 363</b> | <b>54,0</b> | <b>2 887</b> | <b>3 430</b> | <b>6 317</b> | <b>54,3</b> |

**2) NOMBRE D'ELEVES ET DE DIVISIONS PAR NIVEAU**

| EPL                      | EPL            | 2NDE G-T     |           | 1ERE G-T     |           | TERM G-T     |           | TOTAL LYCEE  |            | E/D       | CPGE-1    |          | CPGE-2    |          | 1BTS2      |           |
|--------------------------|----------------|--------------|-----------|--------------|-----------|--------------|-----------|--------------|------------|-----------|-----------|----------|-----------|----------|------------|-----------|
|                          |                | EFF          | DIV       | EFF          | DIV       | EFF          | DIV       | EFF          | DIV        |           | EFF       | DIV      | EFF       | DIV      | EFF        | DIV       |
| 6200001G                 | Fesch          | 185          | 7         | 196          | 8         | 191          | 8         | 572          | 23         | 25        |           |          |           |          |            |           |
| 6200002H                 | Laetitia       | 415          | 13        | 362          | 13        | 370          | 13        | 1 147        | 39         | 29        | 26        | 1        | 33        | 1        | 81         | 4         |
| 6200043C                 | Sartène        | 77           | 4         | 67           | 4         | 82           | 4         | 226          | 12         | 19        |           |          |           |          |            |           |
| 6200063Z                 | P. Vecchio     | 147          | 5         | 151          | 6         | 164          | 7         | 462          | 18         | 26        |           |          |           |          |            |           |
| <b>CORSE DU SUD</b>      |                | <b>824</b>   | <b>29</b> | <b>776</b>   | <b>31</b> | <b>807</b>   | <b>32</b> | <b>2 407</b> | <b>92</b>  | <b>26</b> | <b>26</b> | <b>1</b> | <b>33</b> | <b>1</b> | <b>81</b>  | <b>4</b>  |
| 7200009X                 | Giocante       | 340          | 11        | 307          | 11        | 359          | 13        | 1 006        | 35         | 29        | 15        | 1        | 13        | 1        | 30         | 1         |
| 7200011Z                 | LP Scamaroni   | 15           | 1         | 21           | 2         | 16           | 1         | 52           | 4          | 13        |           |          |           |          | 23         | 1         |
| 7200021K                 | Corté          | 122          | 4         | 81           | 4         | 89           | 4         | 292          | 12         | 24        |           |          |           |          |            |           |
| 7200123W                 | Balagne        | 138          | 5         | 124          | 5         | 104          | 4         | 366          | 14         | 26        |           |          |           |          |            |           |
| 7200583W                 | Vincensini     | 281          | 9         | 283          | 12        | 258          | 11        | 822          | 32         | 26        |           |          |           |          | 100        | 7         |
| 7200719U                 | Plaine Orient. | 90           | 3         | 88           | 4         | 82           | 4         | 260          | 11         | 24        |           |          |           |          |            |           |
| <b>HAUTE CORSE</b>       |                | <b>986</b>   | <b>33</b> | <b>904</b>   | <b>38</b> | <b>908</b>   | <b>37</b> | <b>2 798</b> | <b>108</b> | <b>26</b> | <b>15</b> | <b>1</b> | <b>13</b> | <b>1</b> | <b>153</b> | <b>9</b>  |
| <b>TOTAL PUBLIC</b>      |                | <b>1 810</b> | <b>62</b> | <b>1 680</b> | <b>69</b> | <b>1 715</b> | <b>69</b> | <b>5 205</b> | <b>200</b> | <b>26</b> | <b>41</b> | <b>2</b> | <b>46</b> | <b>2</b> | <b>234</b> | <b>13</b> |
| 6200650M                 | Saint-Paul     | 81           | 3         | 49           | 2         | 65           | 3         | 195          | 8          | 24        |           |          |           |          |            |           |
| 7200073S                 | Jeanne d'Arc   | 104          | 4         | 95           | 4         | 85           | 4         | 284          | 12         | 24        |           |          |           |          | 17         | 1         |
| <b>TOTAL PRIVE</b>       |                | <b>185</b>   | <b>7</b>  | <b>144</b>   | <b>6</b>  | <b>150</b>   | <b>7</b>  | <b>479</b>   | <b>20</b>  | <b>24</b> | <b>0</b>  | <b>0</b> | <b>0</b>  | <b>0</b> | <b>17</b>  | <b>1</b>  |
| <b>TOTAL ACAD. PU+PR</b> |                | <b>1 995</b> | <b>69</b> | <b>1 824</b> | <b>75</b> | <b>1 865</b> | <b>76</b> | <b>5 684</b> | <b>220</b> | <b>26</b> | <b>41</b> | <b>2</b> | <b>46</b> | <b>2</b> | <b>251</b> | <b>14</b> |

| EPL                      | EPL            | 2BTS2      |           | CL.M.NIV  |          | DCG-1     |          | DGC2      |          | DGC3      |          |
|--------------------------|----------------|------------|-----------|-----------|----------|-----------|----------|-----------|----------|-----------|----------|
|                          |                | EFF        | DIV       | EFF       | DIV      | EFF       | DIV      | EFF       | DIV      | EFF       | DIV      |
| 6200001G                 | Fesch          | 20         | 1         |           |          |           |          |           |          |           |          |
| 6200002H                 | Laetitia       | 70         | 4         |           |          |           |          |           |          |           |          |
| 6200043C                 | Sartène        |            |           |           |          |           |          |           |          |           |          |
| 6200063Z                 | P. Vecchio     |            |           |           |          |           |          |           |          |           |          |
| <b>CORSE DU SUD</b>      |                | <b>90</b>  | <b>5</b>  |           |          |           |          |           |          |           |          |
| 7200009X                 | Giocante       | 18         | 1         |           |          |           |          |           |          |           |          |
| 7200011Z                 | LP Scamaroni   | 15         | 1         | 12        | 1        |           |          |           |          |           |          |
| 7200021K                 | Corté          |            |           |           |          |           |          |           |          |           |          |
| 7200123W                 | Balagne        |            |           |           |          |           |          |           |          |           |          |
| 7200583W                 | Vincensini     | 84         | 7         |           |          | 21        | 1        | 20        | 1        | 15        | 1        |
| 7200719U                 | Plaine Orient. |            |           |           |          |           |          |           |          |           |          |
| <b>HAUTE CORSE</b>       |                | <b>117</b> | <b>9</b>  | <b>12</b> | <b>1</b> | <b>21</b> | <b>1</b> | <b>20</b> | <b>1</b> | <b>15</b> | <b>1</b> |
| <b>TOTAL PUBLIC</b>      |                | <b>207</b> | <b>14</b> | <b>12</b> | <b>1</b> | <b>21</b> | <b>1</b> | <b>20</b> | <b>1</b> | <b>15</b> | <b>1</b> |
| 6200650M                 | Saint-Paul     |            |           |           |          |           |          |           |          |           |          |
| 7200073S                 | Jeanne d'Arc   | 20         | 1         |           |          |           |          |           |          |           |          |
| <b>TOTAL PRIVE</b>       |                | <b>20</b>  | <b>1</b>  |           |          |           |          |           |          |           |          |
| <b>TOTAL ACAD. PU+PR</b> |                | <b>227</b> | <b>15</b> | <b>12</b> | <b>1</b> | <b>21</b> | <b>1</b> | <b>20</b> | <b>1</b> | <b>15</b> | <b>1</b> |

| TOTAL POSTBAC |     | TOTAL EPLE |     |
|---------------|-----|------------|-----|
| EFF           | DIV | EFF        | DIV |
| 20            | 1   | 592        | 24  |
| 210           | 10  | 1 357      | 49  |
|               |     | 226        | 12  |
|               |     | 462        | 18  |
| 230           | 11  | 2 637      | 103 |
| 76            | 4   | 1 082      | 39  |
| 50            | 3   | 102        | 7   |
|               |     | 292        | 12  |
|               |     | 366        | 14  |
| 240           | 17  | 1 062      | 49  |
|               |     | 260        | 11  |
| 366           | 24  | 3 164      | 132 |
| 596           | 35  | 5 801      | 235 |
| 0             | 0   | 195        | 8   |
| 37            | 2   | 321        | 14  |
| 37            | 2   | 516        | 22  |
| 633           | 37  | 6 317      | 257 |

### 3) FORMATIONS DES PREMIERES ET TERMINALES (1/2)

#### Les séries générales attirent plus que les filières technologiques

En première, la proportion de lycéens dans les séries générales a baissé, passant ainsi à 68,7% en 2011 (1 253 élèves) et 70,5% en 2010 (1 266 élèves). Dans le même temps, les filières technologiques représentent 31,3% en 2011. En terminale, l'enseignement général attire 69,3% des élèves et l'enseignement technologique 31%.

| FORMATIONS   | CORSE<br>DU SUD<br>PUBLIC | HAUTE<br>CORSE<br>PUBLIC | ACADEMIE<br>PRIVE | ACADEMIE<br>PU+PR |
|--|---------------------------|--------------------------|-------------------|-------------------|
|  | EFFECTIFS                 | EFFECTIFS                | EFFECTIFS         | EFFECTIFS         |
| 1ADBTN HOTELLERIE (BAC TECHNO)                     |                           | 11                       |                   | 11                |
| 1ERE TECHNO HOTELLERIE                             |                           | 10                       |                   | 10                |
| 1-ST2S SCIENCES & TECHNO. SANTE & SOCIAL           | 28                        | 95                       |                   | 123               |
| 1_STG COMMUNICATION                                | 97                        | 92                       |                   | 189               |
| 1_STG GESTION                                      | 51                        | 72                       |                   | 123               |
| 1_STL BIOTECHNOLOGIES                              | 14                        |                          |                   | 14                |
| 1-STI2D ENERGIE ET ENVIRONNEMENT                   |                           | 11                       |                   | 11                |
| 1-STI2D INNOV.TECHNO. ECO CONCEPT.                 |                           | 31                       |                   | 31                |
| 1-STI2D SYSTÈME INFO. ET NUMERIQUE                 | 30                        | 19                       |                   | 49                |
| 1_STAV AGRONOMIE ALIMENTAIRE                       |                           | 10                       |                   | 10                |
| PREMIERE ECONOMIQUE ET SOCIALE                     | 178                       | 156                      | 43                | 377               |
| PREMIERE LITTERAIRE                                | 125                       | 115                      | 39                | 279               |
| PREMIERE SCIENTIFIQUE SI                           | 43                        | 32                       |                   | 75                |
| PREMIERE SCIENTIFIQUE SVT                          | 210                       | 250                      | 62                | 522               |
| <b>TOTAL FORMATIONS PREMIERES</b>                  | <b>776</b>                | <b>904</b>               | <b>144</b>        | <b>1 824</b>      |
| TERMINALE ECONOMIQUE ET SOCIALE                    | 208                       | 177                      | 40                | 425               |
| TERMINALE LITTERAIRE                               | 131                       | 128                      | 39                | 298               |
| TERMINALE SCIENTIFIQUE SVT                         | 216                       | 232                      | 71                | 519               |
| TERMINALE SCIENTIFIQUE SI                          | 21                        | 30                       |                   | 51                |
| TERM TECHNO HOTELLERIE                             |                           | 16                       |                   | 16                |
| T-ST2S SCIENCES & TECHNO. SANTE & SOCIAL           | 25                        | 63                       |                   | 88                |
| T_STG COMMUNIC. & GEST.RESS. HUMAINES              | 46                        | 46                       |                   | 92                |
| T_STG COMPTAB. & FINANCE D'ENTREPRISES             | 44                        | 58                       |                   | 102               |
| T_STG GESTION SYSTEMES D'INFORMATION               | 16                        |                          |                   | 16                |
| T_STG MERCATIQUE (MARKETING)                       | 54                        | 59                       |                   | 113               |
| T_STI GENIE ELECTRONIQUE                           | 27                        | 20                       |                   | 47                |
| T_STI GENIE ELECTROTECHNIQUE                       |                           | 31                       |                   | 31                |
| T_STI GENIE MECANIQ: PRODUCTIQ.MECANIQ.            |                           | 22                       |                   | 22                |
| T_STL BIOCHIMIE GENIE BIOLOGIQUE                   | 19                        |                          |                   | 19                |
| TER_STAV AGRONOMIE ALIMENTAIRE                     |                           | 26                       |                   | 26                |
| <b>TOTAL FORMATIONS TERMINALES</b>                 | <b>807</b>                | <b>908</b>               | <b>150</b>        | <b>1 865</b>      |
| <b>TOTAL FORMATIONS PREMIERES &amp; TERMINALES</b> | <b>1 583</b>              | <b>1 812</b>             | <b>294</b>        | <b>3 689</b>      |

**3) FORMATIONS DES PREMIERES ET TERMINALES (2/2)**

| FORMATIONS                     | TOTAL 2A PUBLIC |           | TOTAL 2B PUBLIC |           |
|--------------------------------|-----------------|-----------|-----------------|-----------|
|                                | EFF             | DIV       | EFF             | DIV       |
| PREMIERES                      |                 |           |                 |           |
| SERIES GENERALES               | 556             | 22        | 553             | 22        |
| SERIES TECHNOLOGIQUES          | 220             | 10        | 351             | 15        |
| <b>TOTAL SERIES PREMIERES</b>  | <b>776</b>      | <b>32</b> | <b>904</b>      | <b>37</b> |
| TERMINALES                     |                 |           |                 |           |
| SERIES GENERALES               | 576             | 22        | 567             | 22        |
| SERIES TECHNOLOGIQUES          | 231             | 10        | 341             | 15        |
| <b>TOTAL SERIES TERMINALES</b> | <b>807</b>      | <b>32</b> | <b>908</b>      | <b>37</b> |

| FORMATIONS                     | TOTAL ACADEMIE PRIVE |          | TOTAL ACADEMIE |           |
|--------------------------------|----------------------|----------|----------------|-----------|
|                                | EFF                  | DIV      | EFF            | DIV       |
| PREMIERES                      |                      |          |                |           |
| SERIES GENERALES               | 144                  | 6        | 1 253          | 50        |
| SERIES TECHNOLOGIQUES          |                      |          | 571            | 25        |
| <b>TOTAL SERIES PREMIERES</b>  | <b>144</b>           | <b>6</b> | <b>1 824</b>   | <b>75</b> |
| TERMINALES                     |                      |          |                |           |
| SERIES GENERALES               | 150                  | 7        | 1 293          | 51        |
| SERIES TECHNOLOGIQUES          |                      |          | 572            | 25        |
| <b>TOTAL SERIES TERMINALES</b> | <b>150</b>           | <b>7</b> | <b>1 865</b>   | <b>76</b> |

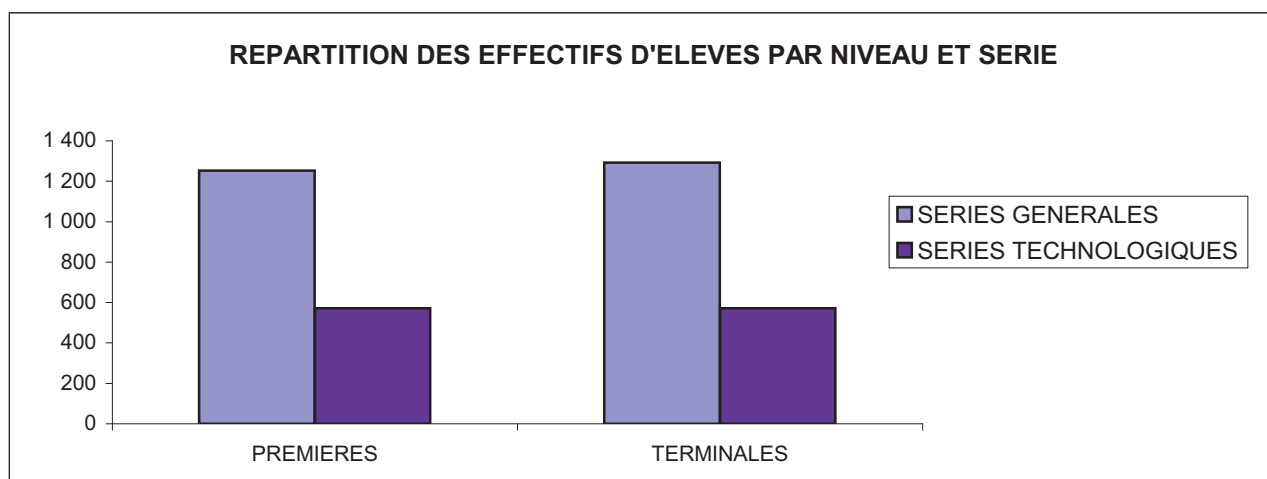

#### 4) FORMATIONS DES BTS ET DES CLASSES PREPARATOIRES

|                   |                                   |
|-------------------|-----------------------------------|
| <b>INDUSTRIEL</b> | MECA.ET AUTOMATISMES INDUSTRIELS  |
|                   | INFORMTQ.RESEAUX.POUR IND.SERV.T. |
|                   | CONCEPT.ET REAL.SYST.AUTOMATIQUES |
|                   | ASSISTANCE TECHNIQUE D'INGENIEUR  |
|                   | SYSTEMES ELECTRONIQUES            |
| <b>TERTIAIRE</b>  | ELECTROTECHNIQUE                  |
|                   | MANAGEMENT UNITES COMMERCIALES    |
|                   | NEGOCIATION ET RELATION CLIENT    |
|                   | COMPTA. GESTION DES ORGANISATIONS |
|                   | ASSISTANT DE MANAGER              |
|                   | SERV. INFORMATQ. AUX ORGNISATIONS |
|                   | INFQ.GEST:ADM.RESX LOCAUX ENTREP  |
|                   | HOTELLERIE RESTAURATION 1E AN.COM |
|                   | HOTEL.REST.OP_A:MERCATQ GEST.HOT. |
|                   | HOTEL.REST.OP_B:ART CUL.TABL.SERV |
|                   | VENTES PRODUCTIONS TOURISTIQUES   |
|                   | SERVICES & PREST.SANIT.& SOCIAL   |
|                   | ANIMAT.GESTION TOURISTIQ. LOCALES |

| BTS                  | CORSE DU SUD | HAUTE CORSE | ACAD. |
|----------------------|--------------|-------------|-------|
| SERIE INDUSTRIEL.    | 20           | 107         | 127   |
| SERIE TERTIAIRE      | 151          | 200         | 351   |
| <b>ENSEMBLE</b>      | 171          | 307         | 478   |
| PART de l'INDUSTRIEL |              |             | 26,6  |
| PART du TERTIAIRE    |              |             | 73,4  |



| POST BAC PREPARATOIRE |                                  |
|-----------------------|----------------------------------|
| <b>CPGE</b>           | PTSI (PHYS.TECHNO.SCI.INGENIEUR) |
|                       | PSI (PHYSIQUE ET SC. INGENIEUR)  |
|                       | PT (PHYSIQUE ET TECHNOLOGIE)     |
|                       | LETTRES 1ERE ANNEE               |
|                       | LETTRES ENS FONTENAY-ST CLOUD    |
| <b>MAN</b>            | MISE A NIVEAU STS HOTEL.RESTAUR. |
| <b>DCG</b>            | COMPTABILITE ET GESTION          |

| CPGE              | CORSE DU SUD | HAUTE CORSE | ACAD. |
|-------------------|--------------|-------------|-------|
| MATHS SUP         | 59           |             | 59    |
| LETTRES SUP       |              | 28          | 28    |
| <b>ENSEMBLE</b>   | 59           | 28          | 87    |
| PART SCIENTIFIQUE |              |             | 67,8  |
| PART LITTERAIRE   |              |             | 32,2  |

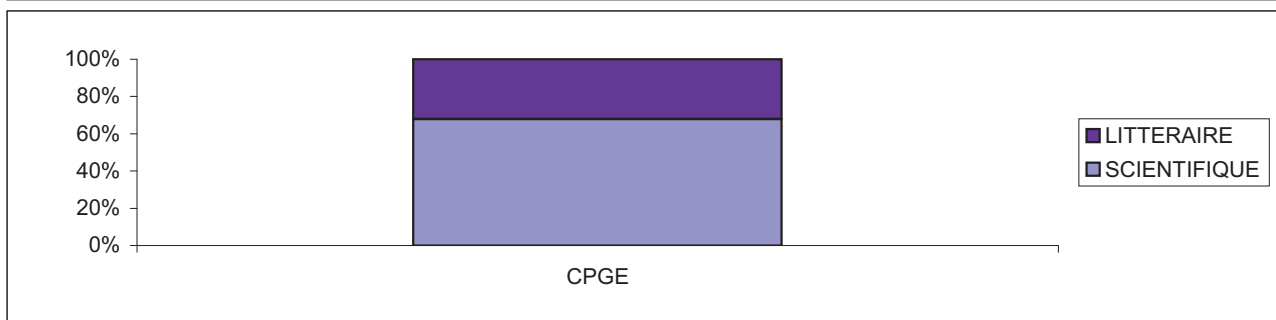
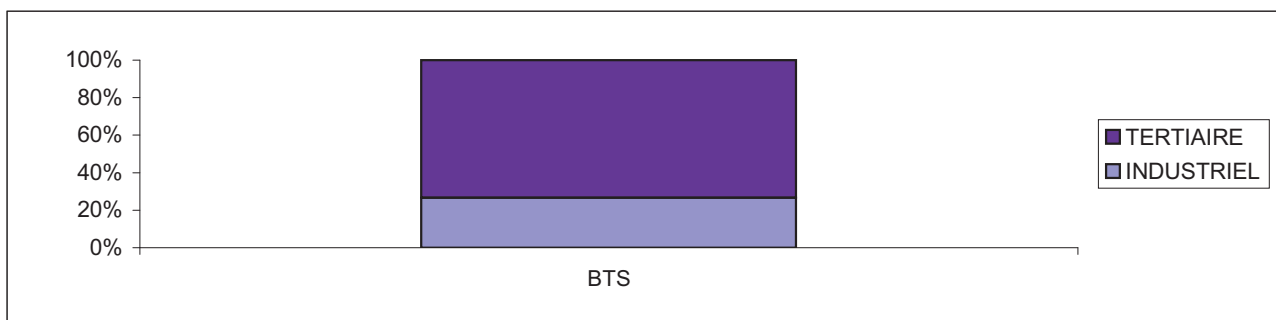

### 5) MODE D'HEBERGEMENT

| EPLÉ                    |                | EFF.         | EXTERNES     |             |                       | DEMI PENSIONNAIRES |             |                       | INTERNES   |            |                       |
|-------------------------|----------------|--------------|--------------|-------------|-----------------------|--------------------|-------------|-----------------------|------------|------------|-----------------------|
|                         |                |              | EXT          | %           | dt POST BAC, DCG, MAN | DP                 | %           | dt POST BAC, DCG, MAN | INT        | %          | dt POST BAC, DCG, MAN |
| 6200001G                | FESCH          | 592          | 552          | 93,2        | 16                    | 37                 | 6,3         | 4                     | 3          | 0,5        |                       |
| 6200002H                | L. BONAPARTE   | 1 357        | 767          | 56,5        | 126                   | 530                | 39,1        | 20                    | 60         | 4,4        | 5                     |
| 6200043C                | G. CLEMENCEAU  | 226          | 60           | 26,5        |                       | 149                | 65,9        |                       | 17         | 7,5        |                       |
| 6200063Z                | PORTO VECCHIO  | 462          | 103          | 22,3        |                       | 359                | 77,7        |                       |            | 0,0        |                       |
| <b>CORSE DU SUD</b>     |                | <b>2 637</b> | <b>1 482</b> | <b>56,2</b> | <b>142</b>            | <b>1 075</b>       | <b>40,8</b> | <b>24</b>             | <b>80</b>  | <b>3,0</b> | <b>5</b>              |
| 7200009X                | GIOCANTE       | 1 082        | 653          | 60,4        | 67                    | 367                | 33,9        | 3                     | 62         | 5,7        | 6                     |
| 7200011Z                | SCAMARONI      | 102          | 61           | 59,8        | 37                    | 25                 | 24,5        | 13                    | 16         | 15,7       |                       |
| 7200021K                | PASCAL PAOLI   | 292          | 185          | 63,4        |                       | 49                 | 16,8        |                       | 58         | 19,9       |                       |
| 7200123W                | DE BALAGNE     | 366          | 107          | 29,2        |                       | 247                | 67,5        |                       | 12         | 3,3        | 5                     |
| 7200583W                | P. VINCENSINI  | 1062         | 828          | 78,0        | 198                   | 181                | 17,0        | 37                    | 53         | 5,0        |                       |
| 7200719U                | PLAINE ORIENT. | 260          | 68           | 26,2        |                       | 192                | 73,8        |                       |            |            |                       |
| <b>HAUTE CORSE</b>      |                | <b>3 164</b> | <b>1 902</b> | <b>60,1</b> | <b>302</b>            | <b>1 061</b>       | <b>33,5</b> | <b>53</b>             | <b>201</b> | <b>6,4</b> | <b>11</b>             |
| <b>TOTAL PUBLIC</b>     |                | <b>5 801</b> | <b>3 384</b> | <b>58,3</b> | <b>444</b>            | <b>2 136</b>       | <b>36,8</b> | <b>77</b>             | <b>281</b> | <b>4,8</b> | <b>16</b>             |
| 6200650M                | SAINT-PAUL     | 195          | 195          | 100,0       |                       |                    |             |                       |            |            |                       |
| 7200073S                | JEANNE D ARC   | 321          | 235          | 73,2        | 37                    | 86                 | 26,8        |                       |            |            |                       |
| <b>TOTAL PRIVE</b>      |                | <b>516</b>   | <b>430</b>   | <b>83,3</b> | <b>37</b>             | <b>86</b>          | <b>16,7</b> |                       |            |            |                       |
| <b>TOTAL ACADEMIQUE</b> |                | <b>6 317</b> | <b>3 814</b> | <b>60,4</b> | <b>481</b>            | <b>2 222</b>       | <b>35,2</b> | <b>77</b>             | <b>281</b> | <b>4,4</b> | <b>16</b>             |

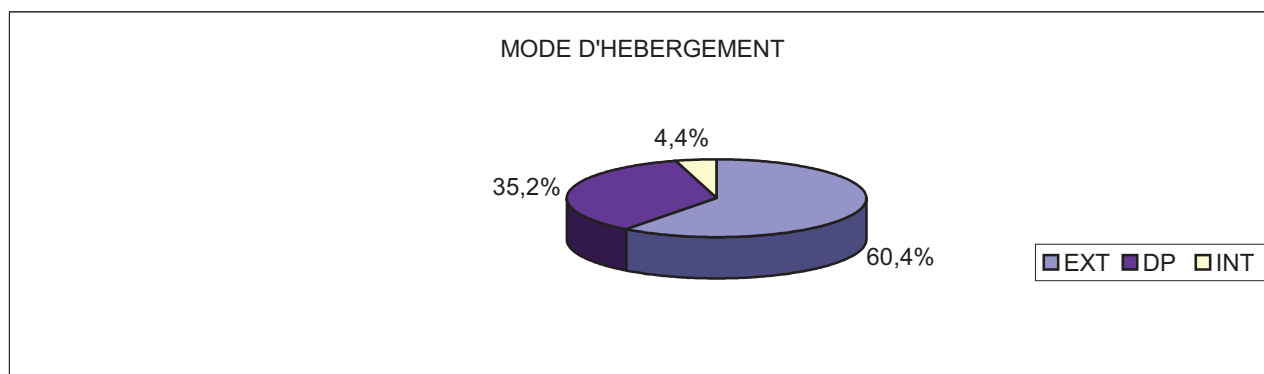

### DEFINITIONS

Les **élèves externes** fréquentent les établissements uniquement pour y suivre les enseignements. Les externes surveillés restent à l'étude le soir.

Les **élèves demi-pensionnaires** prennent leur repas de midi dans les établissements.

Les **élèves internes** sont hébergés et nourris pour le repas de midi et du soir. L'hébergement peut être assuré dans l'établissement de scolarisation, ou dans un autre établissement, en foyer ou chez un correspondant extérieur. Dans ces deux derniers cas, l'élève est appelé interne "externé".

## 6) NATIONALITES

| EPLÉ                    |                    | EFFECTIFS<br>E.P.L.E. | EFFECTIFS<br>Nationalité<br>Française | EFFECTIFS<br>Nationalité<br>Etrangère | PART des<br>ETRANGERS<br>% |
|-------------------------|--------------------|-----------------------|---------------------------------------|---------------------------------------|----------------------------|
| 6200001G                | FESCH              | 592                   | 584                                   | 8                                     | 1,4                        |
| 6200002H                | LAETITIA BONAPARTE | 1 357                 | 1 301                                 | 56                                    | 4,3                        |
| 6200043C                | GEORGES CLEMENCEAU | 226                   | 209                                   | 17                                    | 8,1                        |
| 6200063Z                | PORTO VECCHIO      | 462                   | 442                                   | 20                                    | 4,5                        |
| <b>CORSE DU SUD</b>     |                    | <b>2 637</b>          | <b>2 536</b>                          | <b>101</b>                            | <b>4,0</b>                 |
| 7200009X                | GIOCANTE           | 1 082                 | 1 061                                 | 21                                    | 2,0                        |
| 7200011Z                | SCAMARONI          | 102                   | 100                                   | 2                                     | 2,0                        |
| 7200021K                | PASCAL PAOLI       | 292                   | 277                                   | 15                                    | 5,4                        |
| 7200123W                | DE BALAGNE         | 366                   | 344                                   | 22                                    | 6,4                        |
| 7200583W                | PAUL VINCENSINI    | 1 062                 | 1 003                                 | 59                                    | 5,9                        |
| 7200719U                | PLAINE ORIENTALE   | 260                   | 248                                   | 12                                    | 4,8                        |
| <b>HAUTE CORSE</b>      |                    | <b>3 164</b>          | <b>3 033</b>                          | <b>131</b>                            | <b>4,3</b>                 |
| <b>TOTAL PUBLIC</b>     |                    | <b>5 801</b>          | <b>5 569</b>                          | <b>232</b>                            | <b>4,2</b>                 |
|                         |                    |                       |                                       |                                       |                            |
| 6200650M                | SAINT-PAUL         | 195                   | 194                                   | 1                                     | 0,5                        |
| 7200073S                | JEANNE D ARC       | 321                   | 318                                   | 3                                     | 0,9                        |
| <b>TOTAL PRIVE</b>      |                    | <b>516</b>            | <b>512</b>                            | <b>4</b>                              | <b>0,8</b>                 |
|                         |                    |                       |                                       |                                       |                            |
| <b>TOTAL ACADEMIQUE</b> |                    | <b>6 317</b>          | <b>6 081</b>                          | <b>236</b>                            | <b>3,9</b>                 |

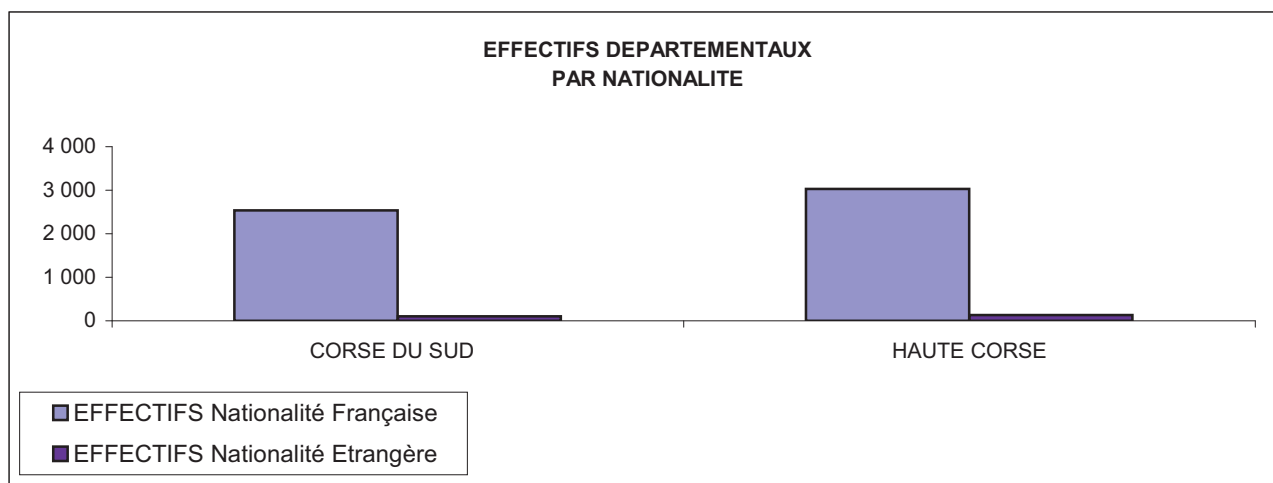

### METHODOLOGIE

**Elèves de nationalité étrangère.** L'enregistrement de la nationalité peut souffrir d'imprécisions :

- les enfants dont la nationalité est acquise par naturalisation de façon récente
- il peut y avoir confusion entre la nationalité de l'enfant et celle de la personne qui en est responsable. Il est cependant indiqué dans les instructions relatives au recensement des élèves de nationalité étrangère, que c'est la nationalité de l'élève et non celle de ses parents qui doit être prise en compte.



### 7) LANGUES VIVANTES - LYCEES

| EPL      |                    | ALLEMAND | ANGLAIS | CORSE | ESPAGNOL | ITALIEN |
|----------|--------------------|----------|---------|-------|----------|---------|
| 6200001G | FESCH              | 45       | 547     | 134   | 301      | 150     |
| 6200002H | LAETITIA BONAPARTE | 58       | 1 135   | 176   | 713      | 319     |
| 6200043C | G. CLEMENCEAU      |          | 214     | 78    | 98       | 107     |
| 6200063Z | PORTO VECCHIO      |          | 524     | 59    | 268      | 180     |
| 6200650M | SAINT-PAUL         | 13       | 193     | 43    | 92       | 75      |
| 7200009X | GIOCANTE DE CASA.  | 34       | 1 074   | 118   | 553      | 398     |
| 7200011Z | SCAMARONI          |          | 51      | 15    | 26       | 24      |
| 7200021K | PASCAL PAOLI       | 3        | 289     | 49    | 170      | 105     |
| 7200123W | DE BALAGNE         |          | 315     | 118   | 174      | 160     |
| 7200583W | PAUL VINCENSINI    | 1        | 540     |       | 344      | 266     |
| 7200719U | DU FIUM'ORBU       | 3        | 260     | 82    | 131      | 111     |
| 7200073S | JEANNE D ARC       |          | 282     | 45    | 164      | 121     |



### 8) LANGUES VIVANTES - POST BAC

| EPL      |                    | ALLEMAND | ANGLAIS | CORSE | ESPAGNOL | ITALIEN |
|----------|--------------------|----------|---------|-------|----------|---------|
| 6200001G | FESCH              |          | 20      |       |          |         |
| 6200002H | LAETITIA BONAPARTE | 1        | 210     |       | 25       | 24      |
| 7200009X | GIOCANTE DE CASA.  | 2        | 77      |       | 42       | 30      |
| 7200011Z | SCAMARONI          |          | 50      | 15    | 31       | 19      |
| 7200583W | PAUL VINCENSINI    |          | 165     | 11    | 25       | 35      |
| 7200073S | JEANNE D ARC       |          | 32      |       | 9        | 7       |

## 8) OPTIONS

| OPTIONS              | PUBLIC |    | EFF.<br>ACAD. PU | EFF.<br>ACAD. PR | EFF.<br>ACAD. |
|----------------------|--------|----|------------------|------------------|---------------|
|                      | 2A     | 2B |                  |                  |               |
| ACT. SPORT. MONTAGNE |        |    | 0                | 2                | 2             |
| ARTS DU CIRQUE       |        |    | 0                | 2                | 2             |
| ARTS DU SPECTACLE    |        | X  | 30               |                  | 30            |
| ARTS PLASTIQUES      | X      | X  | 207              | 81               | 288           |
| ARTS PLASTIQUES 5H   | X      | X  | 153              | 26               | 179           |
| ARTS VISUELS         | X      | X  | 148              |                  | 148           |
| BIOTECHNOLOGIES      | X      |    | 38               |                  | 38            |
| CINEMA-AUDIOVIS. 5H  |        | X  | 52               | 1                | 53            |
| CINEMA-AUDIOVISUEL   |        | X  | 23               | 1                | 24            |
| COMMUNIC. GRH        | X      |    | 10               |                  | 10            |
| CREAT.INNOV.TECHNO.  |        |    | 106              |                  | 106           |
| DANSE                | X      |    | 30               | 25               | 55            |
| ECO.AGRO.TERR.CITOYE | X      |    | 26               |                  | 26            |
| ED.PHYSIQUE & SPORT. | X      | X  | 166              | 54               | 220           |
| EPS COMPLEMENT       |        |    | 50               |                  | 50            |
| EPS ENS.EXPLORATION  |        |    | 51               |                  | 51            |
| FOOTBALL             | X      |    | 42               |                  | 42            |
| FRANCAIS *           |        | X  | 4                |                  | 4             |
| GEOGRAPHIE *         |        | X  | 13               |                  | 13            |
| GREC ANCIEN          | X      | X  | 16               | 30               | 46            |
| HANDBALL             | X      |    | 19               |                  | 19            |
| HIST&GEO ENS.ITALIEN | X      |    | 12               |                  | 12            |
| HISTOIRE *           |        | X  | 4                |                  | 4             |
| HISTOIRE DES ARTS *  |        | X  | 6                |                  | 6             |
| LATIN                | X      | X  | 149              | 21               | 170           |
| LITTÉRATURE SOCIETE  | X      | X  | 232              | 41               | 273           |
| MATHEMATIQUES        | X      | X  | 172              | 28               | 200           |
| MERCATIQUE           | X      |    | 12               |                  | 12            |
| METHOD.PRAT.SCIENTIF | X      | X  | 504              | 100              | 604           |
| MUSIQUE              | X      | X  | 25               | 20               | 45            |
| MUSIQUE 5H           | X      |    | 2                |                  |               |
| PATRIMOINES          |        | X  | 34               |                  | 34            |
| PHILOSOPHIE *        |        | X  | 2                |                  | 2             |
| PHYSIQUE-CHIMIE      | X      | X  | 191              | 29               | 220           |
| PRINC.FOND. ECO.GEST | X      | X  | 491              | 68               | 559           |
| SANTE ET SOCIAL      | X      | X  | 96               |                  | 96            |
| SC. ECONO.& SOCIALES | X      | X  | 1664             | 151              | 1815          |
| SCIENCES INGENIEUR   | X      | X  | 222              |                  | 222           |
| SCIENCES-LABORATOIRE | X      |    | 35               |                  | 35            |
| SCIENCES VIE & TERRE | X      | X  | 192              | 27               | 219           |
| THEAT.-EXP.DRAMATIQ. |        | X  | 26               |                  | 26            |
| THEATRE              |        |    | 28               |                  | 28            |
| THEATRE-EXP.DRAM. 5H |        |    | 14               |                  | 14            |
| VOLLEY BALL          | X      |    | 60               |                  | 60            |

\* OPTIONS POST BAC



## 9) RETARDS

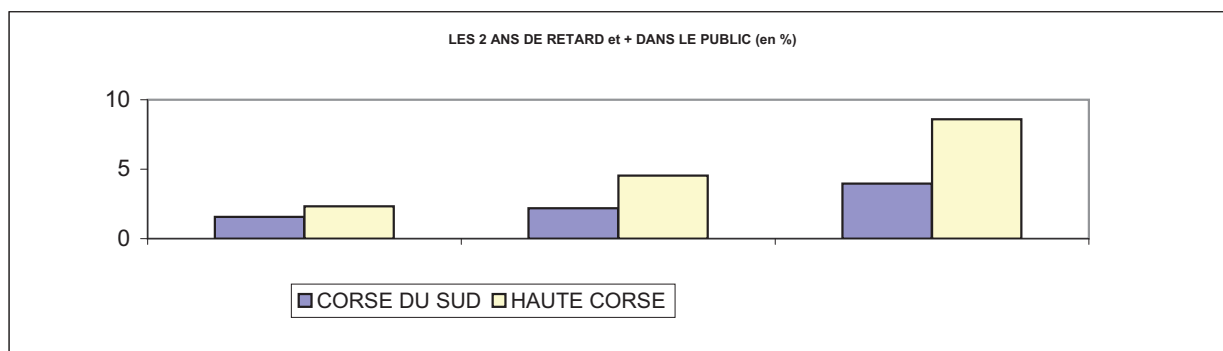

| DEPARTEMENT<br>ACADEMIE | eff          | seconde         |           |                       |          | eff          | première        |           |                       |          | eff          | terminale       |           |                       |          |
|-------------------------|--------------|-----------------|-----------|-----------------------|----------|--------------|-----------------|-----------|-----------------------|----------|--------------|-----------------|-----------|-----------------------|----------|
|                         |              | eff retard 1 an | %         | eff retard 2 ans et + | %        |              | eff retard 1 an | %         | eff retard 2 ans et + | %        |              | eff retard 1 an | %         | eff retard 2 ans et + | %        |
| CORSE DU SUD            | 824          | 109             | 13        | 13                    | 2        | 776          | 117             | 15        | 17                    | 2        | 807          | 178             | 22        | 32                    | 4        |
| HAUTE CORSE             | 986          | 161             | 16        | 23                    | 2        | 904          | 151             | 17        | 41                    | 5        | 908          | 216             | 24        | 78                    | 9        |
| <b>TOTAL PUBLIC</b>     | <b>1 810</b> | <b>270</b>      | <b>15</b> | <b>36</b>             | <b>2</b> | <b>1 680</b> | <b>268</b>      | <b>16</b> | <b>58</b>             | <b>3</b> | <b>1 715</b> | <b>394</b>      | <b>23</b> | <b>110</b>            | <b>6</b> |
| <b>TOTAL PRIVE</b>      | <b>185</b>   | <b>26</b>       | <b>14</b> | <b>6</b>              | <b>3</b> | <b>144</b>   | <b>21</b>       | <b>15</b> | <b>1</b>              | <b>1</b> | <b>150</b>   | <b>25</b>       | <b>17</b> | <b>5</b>              | <b>3</b> |
| <b>TOTAL ACADEMIE</b>   | <b>1 995</b> | <b>296</b>      | <b>15</b> | <b>42</b>             | <b>2</b> | <b>1 824</b> | <b>289</b>      | <b>16</b> | <b>59</b>             | <b>3</b> | <b>1 865</b> | <b>419</b>      | <b>22</b> | <b>115</b>            | <b>6</b> |

## 10) BOURSIERS

| EPLÉ                |               | TOTAL EPLÉ<br>(hors POST BAC) |              |           |
|---------------------|---------------|-------------------------------|--------------|-----------|
|                     |               | Eff.                          | Boursiers    | %         |
| 6200001G            | FESCH         | 572                           | 50           | 9         |
| 6200002H            | L.L.BONAPARTE | 1 147                         | 133          | 12        |
| 6200043C            | SARTENE       | 226                           | 75           | 33        |
| 6200063Z            | P. VECCHIO    | 462                           | 78           | 17        |
| <b>CORSE DU SUD</b> |               | <b>2 407</b>                  | <b>336</b>   | <b>14</b> |
| 7200009X            | GIOCANTE      | 1 006                         | 244          | 24        |
| 7200011Z            | SCAMARONI     | 52                            | 17           | 33        |
| 7200021K            | CORTE         | 292                           | 77           | 26        |
| 7200123W            | BALAGNE       | 366                           | 88           | 24        |
| 7200583W            | VINCENSINI    | 822                           | 225          | 27        |
| 7200719U            | LA PLAINE     | 260                           | 59           | 23        |
| <b>HAUTE CORSE</b>  |               | <b>2 798</b>                  | <b>710</b>   | <b>25</b> |
| <b>PUBLIC</b>       |               | <b>5 205</b>                  | <b>1 046</b> | <b>20</b> |
| 6200650M            | SAINT PAUL    | 195                           | 7            | 4         |
| 7200073S            | J. D'ARC      | 284                           | 14           | 5         |
| <b>PRIVE</b>        |               | <b>479</b>                    | <b>21</b>    | <b>4</b>  |
| <b>ACADEMIE</b>     |               | <b>5 684</b>                  | <b>1 067</b> | <b>19</b> |

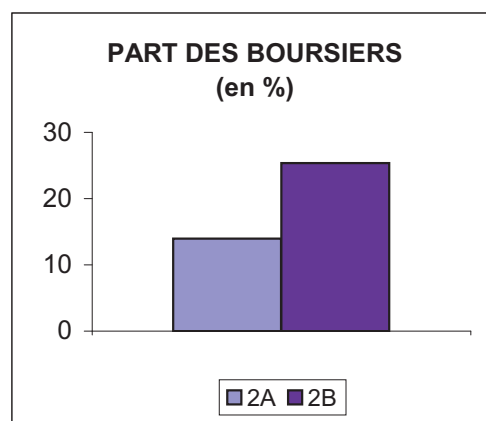

A la date du constat, le nombre de boursiers est un chiffre provisoire. Il devient définitif lors de la remontée de la Base Elèves (BEA) du mois de mars.

### 11) CATEGORIES SOCIO-PROFESSIONNELLES - LYCEES

| E.P.L.E.              | TRES FAVORISEE |           | FAVORISEE  |           | MOYENNE      |           | DEFAVORISEE + NR |           | TOTAL EFFECTIFS EPLE |
|-----------------------|----------------|-----------|------------|-----------|--------------|-----------|------------------|-----------|----------------------|
|                       | EFF.           | %         | EFF.       | %         | EFF.         | %         | EFF.             | %         |                      |
| CORSE DU SUD          | 635            | 11        | 420        | 7         | 960          | 17        | 587              | 10        | 2 602                |
| HAUTE CORSE           | 644            | 11        | 413        | 7         | 1 218        | 21        | 807              | 14        | 3 082                |
| <b>TOTAL ACADEMIE</b> | <b>1 279</b>   | <b>23</b> | <b>833</b> | <b>15</b> | <b>2 178</b> | <b>38</b> | <b>1 394</b>     | <b>25</b> | <b>5 684</b>         |

### 12) CATEGORIES SOCIO-PROFESSIONNELLES - POST BAC

| E.P.L.E.                            | TRES FAVORISEE |    | FAVORISEE |    | MOYENNE |    | DEFAVORISEE + NR |    | TOTAL EFFECTIFS EPLE |
|-------------------------------------|----------------|----|-----------|----|---------|----|------------------|----|----------------------|
|                                     | EFF.           | %  | EFF.      | %  | EFF.    | %  | EFF.             | %  |                      |
| <b>TOTAL ACADEMIE POST BAC</b>      | 100            | 16 | 76        | 12 | 199     | 31 | 258              | 41 | 633                  |
| <b>TOTAL ACADEMIE LYCEE+POSTBAC</b> | 1 379          | 22 | 909       | 14 | 2 377   | 38 | 1 652            | 26 | 6 317                |

NR : NON RENSEIGNE

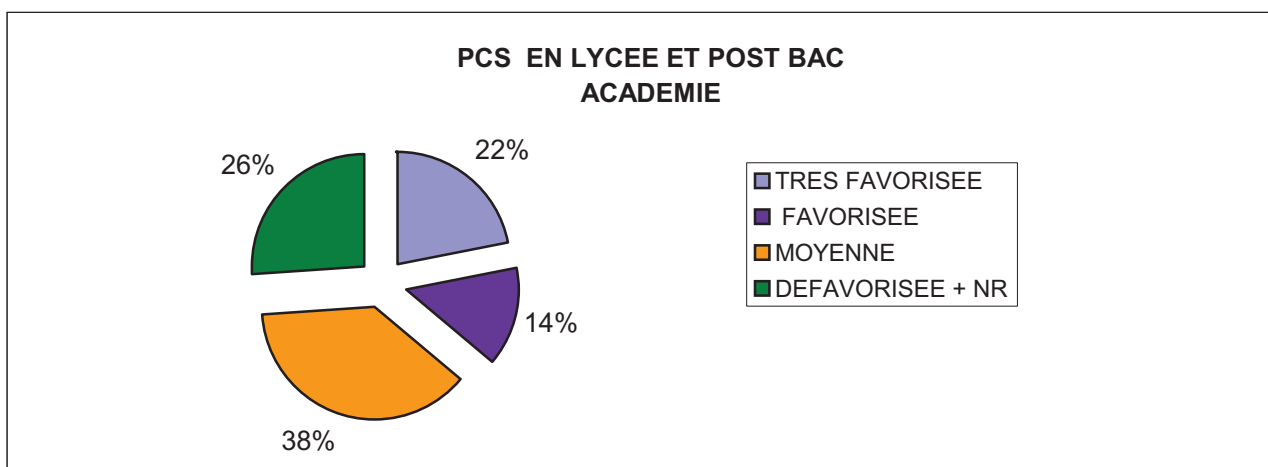

### METHODOLOGIE

Les **catégories socio-professionnelles** (CSP) sont celles de la personne responsable de l'élève. On notera que ces personnes responsables étant très souvent les pères, les CSP très féminisées sont peu visibles à un niveau détaillé.

### 13) RESULTATS DU BACCALAUREAT GENERAL ET TECHNOLOGIQUE

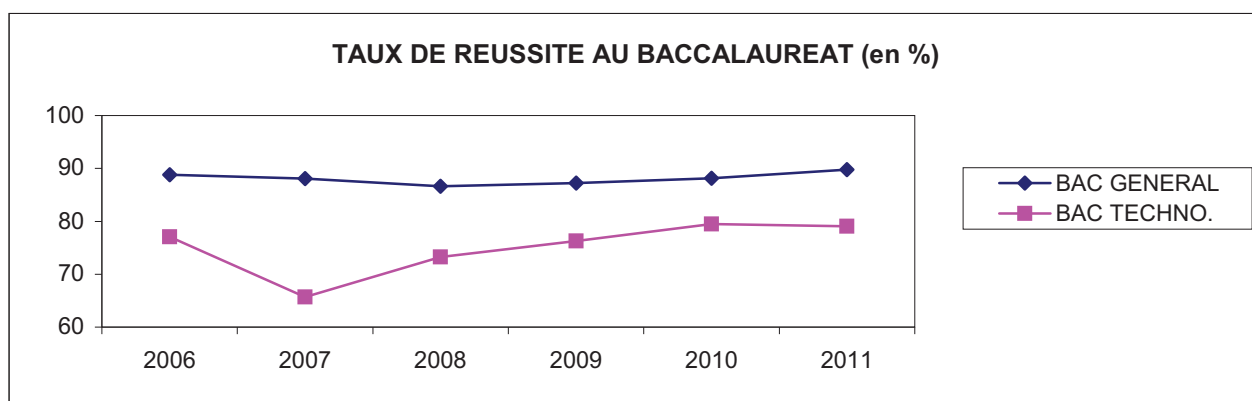

|                    | 2006         |              |             |              | 2007         |              |             |              | 2008         |              |             |              |
|--------------------|--------------|--------------|-------------|--------------|--------------|--------------|-------------|--------------|--------------|--------------|-------------|--------------|
|                    | Corse        |              |             | Natio<br>nal | Corse        |              |             | Natio<br>nal | Corse        |              |             | Natio<br>nal |
| Série              | Présents     | Admis        | %           | %            | Présents     | Admis        | %           | %            | Présents     | Admis        | %           | %            |
| L                  | 385          | 337          | 87,5        | 83,3         | 352          | 304          | 86,4        | 84,4         | 349          | 294          | 84,2        | 86,2         |
| ES                 | 393          | 346          | 88,0        | 84,4         | 383          | 347          | 90,6        | 88,4         | 417          | 369          | 88,5        | 86,9         |
| S                  | 571          | 515          | 90,2        | 89,1         | 560          | 490          | 87,5        | 88,5         | 574          | 498          | 86,8        | 89,2         |
| <b>BAC GENERAL</b> | <b>1 349</b> | <b>1 198</b> | <b>88,8</b> | <b>86,6</b>  | <b>1 295</b> | <b>1 141</b> | <b>88,1</b> | <b>87,6</b>  | <b>1 340</b> | <b>1 161</b> | <b>86,6</b> | <b>87,9</b>  |
| STT/STG            | 427          | 325          | 76,1        | 77,1         | 427          | 253          | 59,3        | 78,6         | 486          | 342          | 70,4        | 80,2         |
| STI                | 102          | 77           | 75,5        | 75,8         | 98           | 79           | 80,6        | 81,1         | 97           | 70           | 72,2        | 78,2         |
| STL                | 21           | 18           | 85,7        | 82           | 17           | 15           | 88,2        | 86,6         | 19           | 9            | 47,4        | 85,8         |
| ST2S               | 141          | 114          | 80,9        | 78,7         | 143          | 103          | 72,0        | 77,5         | 162          | 143          | 88,3        | 82,6         |
| HOTEL              | 24           | 17           | 70,8        | 83,2         | 23           | 15           | 65,2        | 85,8         | 21           | 11           | 52,4        | 85,3         |
| <b>BAC TECHNO.</b> | <b>715</b>   | <b>551</b>   | <b>77,1</b> | <b>77,3</b>  | <b>708</b>   | <b>465</b>   | <b>65,7</b> | <b>79,3</b>  | <b>785</b>   | <b>575</b>   | <b>73,2</b> | <b>80,5</b>  |
| STAE /STAV         | 2            | 0            | 0,0         | 76,6         | 9            | 3            | 33,3        | 73,2         | 7            | 4            | 57,1        | 76,1         |

|                    | 2009         |              |             |              | 2010         |              |             |              | 2011         |              |             |              |
|--------------------|--------------|--------------|-------------|--------------|--------------|--------------|-------------|--------------|--------------|--------------|-------------|--------------|
|                    | Corse        |              |             | Natio<br>nal | Corse        |              |             | Natio<br>nal | Corse        |              |             | Natio<br>nal |
| Série              | Présents     | Admis        | %           | %            | Présents     | Admis        | %           | %            | Présents     | Admis        | %           | %            |
| L                  | 342          | 294          | 86,0        | 87,2         | 338          | 287          | 84,9        | 85,1         | 316          | 275          | 87,0        | ND           |
| ES                 | 397          | 352          | 88,7        | 88,6         | 402          | 359          | 89,3        | 86,1         | 431          | 394          | 91,4        | ND           |
| S                  | 621          | 540          | 87,0        | 89,6         | 569          | 508          | 89,3        | 88,7         | 564          | 508          | 90,1        | ND           |
| <b>BAC GENERAL</b> | <b>1 360</b> | <b>1 186</b> | <b>87,2</b> | <b>88,9</b>  | <b>1 309</b> | <b>1 154</b> | <b>88,2</b> | <b>87,3</b>  | <b>1 311</b> | <b>1 177</b> | <b>89,8</b> |              |
| STT/STG            | 388          | 287          | 74,0        | 81,3         | 381          | 306          | 80,3        | 83,8         | 372          | 303          | 81,5        | ND           |
| STI                | 96           | 78           | 81,3        | 78,8         | 105          | 84           | 80,0        | 80           | 83           | 52           | 62,7        | ND           |
| STL                | 26           | 21           | 80,8        | 86,7         | 25           | 21           | 84,0        | 87,1         | 16           | 14           | 87,5        | ND           |
| ST2S               | 118          | 94           | 79,7        | 74,1         | 110          | 83           | 75,5        | 76,1         | 99           | 83           | 83,8        | ND           |
| HOTEL              | 21           | 15           | 71,4        | 88,4         | 12           | 9            | 75,0        | 89,8         | 18           | 13           | 72,2        | ND           |
| <b>BAC TECHNO.</b> | <b>649</b>   | <b>495</b>   | <b>76,3</b> | <b>80,0</b>  | <b>633</b>   | <b>503</b>   | <b>79,5</b> | <b>81,6</b>  | <b>588</b>   | <b>465</b>   | <b>79,1</b> | <b>ND</b>    |
| STAE /STAV         | 8            | 4            | 50,0        | 75,4         |              |              |             |              | ND           | ND           | ND          | ND           |

#### 14) RESULTATS DU BREVET DE TECHNICIEN SUPERIEUR

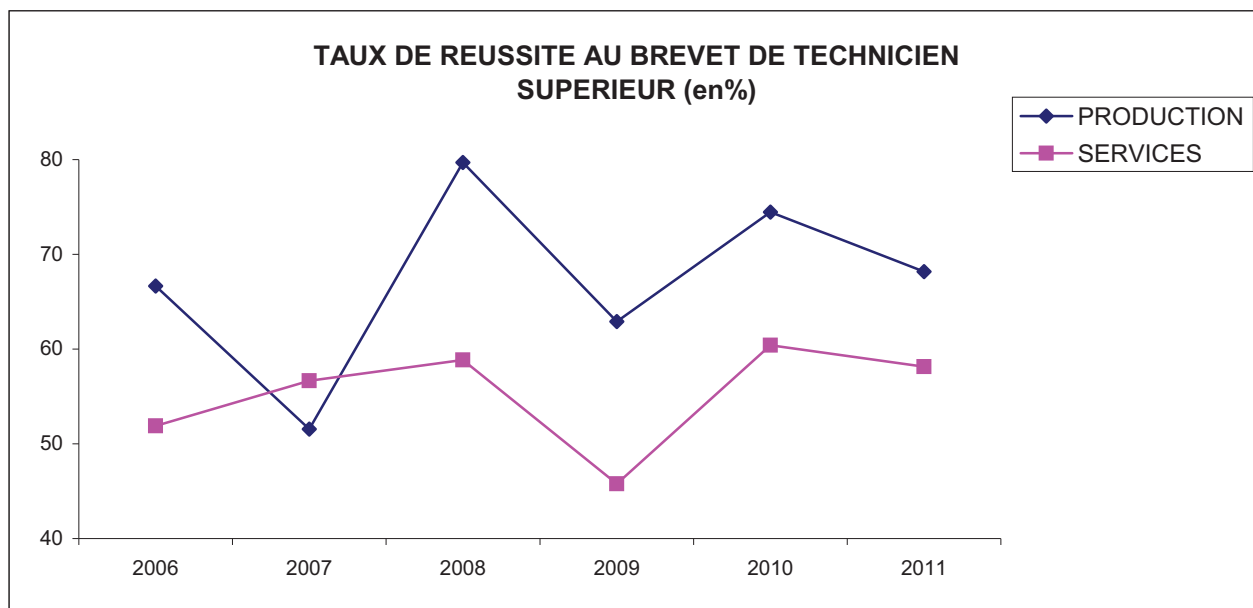

|            | 2006         |            |             |              | 2007         |            |             |              | 2008         |            |             |              |
|------------|--------------|------------|-------------|--------------|--------------|------------|-------------|--------------|--------------|------------|-------------|--------------|
|            | Corse        |            |             | Natio<br>nal | Corse        |            |             | Natio<br>nal | Corse        |            |             | Natio<br>nal |
|            | Pré<br>sents | Admis      | %           | %            | Pré<br>sents | Admis      | %           | %            | Pré<br>sents | Admis      | %           | %            |
| PRODUCTION | 66           | 44         | 66,7        | 73,0         | 64           | 33         | 51,6        | 74,3         | 64           | 51         | 79,7        | 78,1         |
| SERVICES   | 291          | 151        | 51,9        | 64,0         | 240          | 136        | 56,7        | 65,1         | 260          | 153        | 58,8        | 65,5         |
| <b>BTS</b> | <b>357</b>   | <b>195</b> | <b>54,6</b> | <b>66,0</b>  | <b>304</b>   | <b>169</b> | <b>55,6</b> | <b>67,3</b>  | <b>324</b>   | <b>204</b> | <b>63,0</b> | <b>77,0</b>  |

|            | 2009         |            |             |              | 2010         |            |             |              | 2011         |            |             |              |
|------------|--------------|------------|-------------|--------------|--------------|------------|-------------|--------------|--------------|------------|-------------|--------------|
|            | Corse        |            |             | Natio<br>nal | Corse        |            |             | Natio<br>nal | Corse        |            |             | Natio<br>nal |
|            | Pré<br>sents | Admis      | %           | %            | Pré<br>sents | Admis      | %           | %            | Pré<br>sents | Admis      | %           | %            |
| PRODUCTION | 62           | 39         | 62,9        | 76,6         | 47           | 35         | 74,5        | 78,7         | 66           | 45         | 68,2        | 78,4         |
| SERVICES   | 260          | 119        | 45,8        | 65,3         | 293          | 177        | 60,4        | 67,3         | 246          | 143        | 58,1        | 69,8         |
| <b>BTS</b> | <b>322</b>   | <b>158</b> | <b>49,1</b> | <b>67,9</b>  | <b>340</b>   | <b>212</b> | <b>62,4</b> | <b>69,9</b>  | <b>312</b>   | <b>188</b> | <b>60,3</b> | <b>71,8</b>  |

# LES LYCEES PROFESSIONNELS

(y compris l'EREA)

Les neuf établissements dispensant de l'enseignement professionnel accueillent 2 584 élèves. Parmi eux, l'Etablissement régional d'enseignement adapté (EREA -voir définition-) implanté en Corse du Sud accueille 100 élèves.

***Nouveautés de la rentrée 2011 :***

La rénovation de la filière professionnelle se poursuit avec la disparition complète des 1ère année BEP.

Lycée Fred Scamaroni : création d'une mention complémentaire "technicien en énergies renouvelables" option A énergie électrique (12 élèves).

## 1) REPARTITION GARCONS/FILLES

### Hausse des effectifs

L'effectif total dans les lycées professionnels est passé de 2 478 élèves en 2010 à 2 584 en 2011, soit une augmentation de 4,3%. La proportion de filles est passée quant à elle à 46,9% soit une hausse de 2,6% en une année.

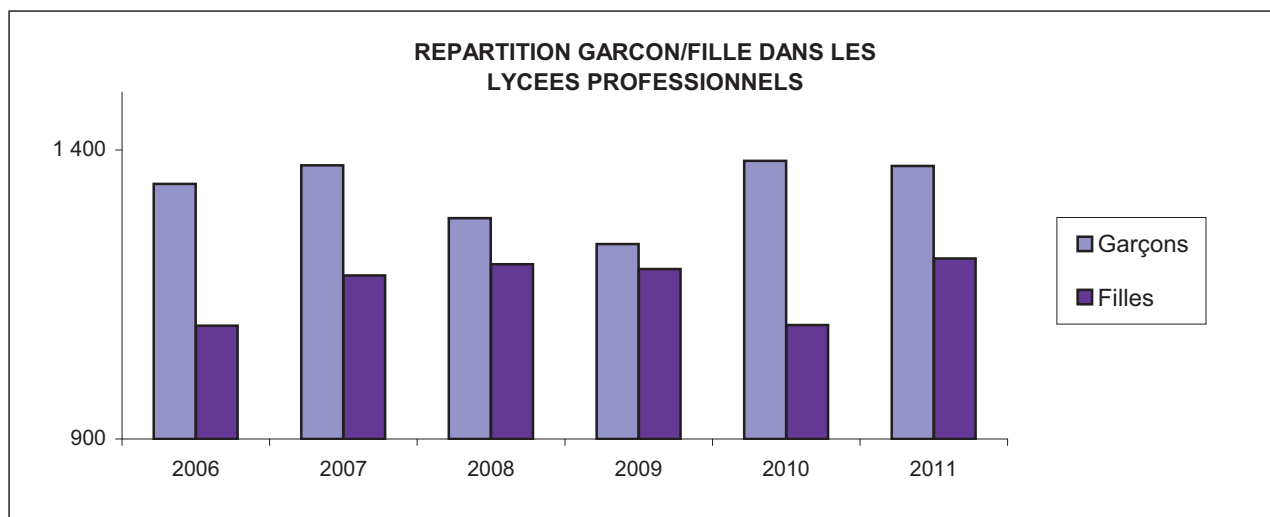

| LYCEES PROFESSIONNELS<br>+ EREA | 2006         |              |              |             | 2007         |              |              |             |
|---------------------------------|--------------|--------------|--------------|-------------|--------------|--------------|--------------|-------------|
|                                 | G            | F            | TOTAL        | % F         | G            | F            | TOTAL        | % F         |
| CORSE DU SUD                    | 776          | 564          | 1 340        | 42,1        | 786          | 608          | 1 394        | 43,6        |
| HAUTE CORSE                     | 565          | 532          | 1 097        | 48,5        | 587          | 575          | 1 162        | 49,5        |
| <b>TOTAL ACADEMIQUE</b>         | <b>1 341</b> | <b>1 096</b> | <b>2 437</b> | <b>45,0</b> | <b>1 373</b> | <b>1 183</b> | <b>2 556</b> | <b>46,3</b> |

| LYCEES PROFESSIONNELS<br>+ EREA | 2008         |              |              |             | 2009         |              |              |             |
|---------------------------------|--------------|--------------|--------------|-------------|--------------|--------------|--------------|-------------|
|                                 | G            | F            | TOTAL        | % F         | G            | F            | TOTAL        | % F         |
| CORSE DU SUD                    | 706          | 615          | 1 321        | 46,6        | 685          | 617          | 1 302        | 47,4        |
| HAUTE CORSE                     | 576          | 587          | 1 163        | 50,5        | 552          | 577          | 1 129        | 51,1        |
| <b>TOTAL ACADEMIQUE</b>         | <b>1 282</b> | <b>1 202</b> | <b>2 484</b> | <b>48,4</b> | <b>1 237</b> | <b>1 194</b> | <b>2 431</b> | <b>49,1</b> |

| LYCEES PROFESSIONNELS<br>+ EREA | 2010         |              |              |             | 2011         |              |              |             |
|---------------------------------|--------------|--------------|--------------|-------------|--------------|--------------|--------------|-------------|
|                                 | G            | F            | TOTAL        | % F         | G            | F            | TOTAL        | % F         |
| CORSE DU SUD                    | 698          | 606          | 1 304        | 46,5        | 713          | 607          | 1 320        | 46,0        |
| HAUTE CORSE                     | 683          | 491          | 1 174        | 41,8        | 659          | 605          | 1 264        | 47,9        |
| <b>TOTAL ACADEMIQUE</b>         | <b>1 381</b> | <b>1 097</b> | <b>2 478</b> | <b>44,3</b> | <b>1 372</b> | <b>1 212</b> | <b>2 584</b> | <b>46,9</b> |



**2) NOMBRE D'ELEVES ET DE DIVISIONS PAR NIVEAU**

| LYCEE DES METIERS | EPLÉ                           |                  | 1CAP2      |           | 2CAP2      |           | TBEP       |          | 1BPR2*    |          | 2BPR2*     |           |
|-------------------|--------------------------------|------------------|------------|-----------|------------|-----------|------------|----------|-----------|----------|------------|-----------|
|                   |                                |                  | EFF        | DIV       | EFF        | DIV       | EFF        | DIV      | EFF       | DIV      | EFF        | DIV       |
| O                 | 6200003J                       | Antonini         | 31         | 3         | 27         | 3         |            |          |           |          | 53         | 5         |
| O                 | 6200004K                       | Finosello        | 49         | 3         | 40         | 3         | 75         | 4        | 42        | 2        | 68         | 5         |
| N                 | 6200043C                       | SEP Sartène      | 15         | 2         | 18         | 2         |            |          |           |          |            |           |
| N                 | 6200063Z                       | SEP P-Vecchio    |            |           |            |           | 13         | 1        |           |          | 19         | 2         |
| N                 | <b>CORSE DU SUD</b>            |                  | <b>95</b>  | <b>8</b>  | <b>85</b>  | <b>8</b>  | <b>88</b>  | <b>5</b> | <b>42</b> | <b>2</b> | <b>140</b> | <b>12</b> |
| N                 | 7200011Z                       | Scamaroni        | 71         | 7         | 66         | 7         | 66         | 3        |           |          | 49         | 5         |
| O                 | 7200093N                       | Nicoli           | 25         | 2         | 27         | 2         |            |          |           |          | 63         | 5         |
| N                 | 7200123W                       | SEP Balagne      |            |           |            |           | 16         | 1        |           |          |            |           |
| N                 | 7200720V                       | SEP P. Orientale | 15         | 1         | 8          | 1         |            |          |           |          |            |           |
|                   | <b>HAUTE CORSE</b>             |                  | <b>111</b> | <b>10</b> | <b>101</b> | <b>10</b> | <b>82</b>  | <b>4</b> | <b>0</b>  | <b>0</b> | <b>112</b> | <b>10</b> |
|                   | <b>TOTAL ACAD. (sans EREA)</b> |                  | <b>206</b> | <b>18</b> | <b>186</b> | <b>18</b> | <b>170</b> | <b>9</b> | <b>42</b> | <b>2</b> | <b>252</b> | <b>22</b> |

| LYCEE DES METIERS | EPLÉ                           |                  | 1BPRO3     |           | 2BPRO3     |           | 3BPRO3     |           | MC        |          | ULIS      |     | TOT. EPLE    |            |
|-------------------|--------------------------------|------------------|------------|-----------|------------|-----------|------------|-----------|-----------|----------|-----------|-----|--------------|------------|
|                   |                                |                  | EFF        | DIV       | EFF        | DIV       | EFF        | DIV       | EFF       | DIV      | EFF       | DIV | EFF          | DIV        |
| O                 | 6200003J                       | Antonini         | 118        | 8         | 122        | 8         | 96         | 7         |           |          |           |     | 447          | 34         |
| O                 | 6200004K                       | Finosello        | 139        | 8         | 85         | 4         | 74         | 4         | 11        | 1        |           |     | 583          | 34         |
| N                 | 6200043C                       | SEP Sartène      |            |           |            |           |            |           |           |          |           |     | 33           | 4          |
| N                 | 6200063Z                       | SEP P-Vecchio    | 50         | 4         | 40         | 3         | 35         | 3         |           |          |           |     | 157          | 13         |
| N                 | <b>CORSE DU SUD</b>            |                  | <b>307</b> | <b>20</b> | <b>247</b> | <b>15</b> | <b>205</b> | <b>14</b> | <b>11</b> | <b>1</b> |           |     | <b>1 220</b> | <b>85</b>  |
| N                 | 7200011Z                       | Scamaroni        | 176        | 10        | 98         | 6         | 85         | 6         | 12        | 1        | 14        |     | 637          | 45         |
| O                 | 7200093N                       | Nicoli           | 139        | 7         | 162        | 7         | 114        | 8         |           |          |           |     | 530          | 31         |
| N                 | 7200123W                       | SEP Balagne      | 37         | 3         | 10         | 1         | 11         | 1         |           |          |           |     | 74           | 6          |
| N                 | 7200720V                       | SEP P. Orientale |            |           |            |           |            |           |           |          |           |     | 23           | 2          |
|                   | <b>HAUTE CORSE</b>             |                  | <b>352</b> | <b>20</b> | <b>270</b> | <b>14</b> | <b>210</b> | <b>15</b> | <b>12</b> | <b>1</b> | <b>14</b> |     | <b>1 264</b> | <b>84</b>  |
|                   | <b>TOTAL ACAD. (sans EREA)</b> |                  | <b>659</b> | <b>40</b> | <b>517</b> | <b>29</b> | <b>415</b> | <b>29</b> | <b>23</b> | <b>2</b> | <b>14</b> |     | <b>2 484</b> | <b>169</b> |

| EREA | 3E SEGPA |     | FQ1CAP2 |     | FQ2CAP2 |     | ULIS |     | TOTAL |  |
|------|----------|-----|---------|-----|---------|-----|------|-----|-------|--|
|      | EFF      | DIV | EFF     | DIV | EFF     | DIV | EFF  | EFF | DIV   |  |
|      | 37       | 2   | 28      | 2   | 17      | 2   | 18   | 100 | 6     |  |

\* 2BPR2 : 2ème année BACPRO 2 ANS ACADEMIQUE

### 3) FORMATIONS (1/2)

| NIVEAUX  | FORMATIONS   |                                    | CORSE<br>DU SUD | HAUTE<br>CORSE | ACADEMIE   |
|--|--|------------------------------------|-----------------|----------------|------------|
|  |  |                                    | EFF.            | EFF.           | EFF.       |
| CAP  | PRODUCTION   | CUISINE                            | 11              | 24             | 35         |
|  |  | CONSTRUCTEUR OUV.BAT.ALU.VER.M.S.  |                 | 16             | 16         |
|  |  | MAINTENANCE BATIMENTS DE COLLECT.  | 16              |                | 16         |
|  |  | MENUISIER FABRICT MEN MOB AGENCMT  | 12              |                | 12         |
|  |  | METIERS DE LA MODE - VÊTEMENT FLOU |                 | 11             | 11         |
|  |  | COUTURE FLOU                       |                 | 8              | 8          |
|  |  | MAINT.VEHIC.AUTO OPT. VEHIC.PART.  | 23              |                | 23         |
|  |  | SERRURIER METALLIER                |                 | 17             | 17         |
|  | SERVICES   | CONDUCTEUR ROUTIER MARCHANDISES    | 23              |                | 23         |
|  |  | EMPLOYE COMMERCE MULTISPECIALITES  | 7               | 26             | 33         |
|  |  | EMPLOY.VENTE : PRDTS ALIMENTAIRES  |                 | 8              | 8          |
|  |  | EMPL.VENTE: PRDTS EQUIP.COURANT    | 53              | 41             | 94         |
|  |  | ASS. TECH. MILIEUX FAMIL.COLLECT.  | 21              | 21             | 42         |
|  |  | RESTAURANT                         | 14              | 22             | 36         |
|  |  | SERVICES HOTELIERS                 |                 | 18             | 18         |
| <b>TOTAL EFFECTIFS CERTIFICAT APTITUDE PROFESSIONNELLE</b> |  |                                    | <b>180</b>      | <b>212</b>     | <b>392</b> |
| BEP  | CARRIERES SANITAIRES ET SOCIALES                         |                                    | 48              | 49             | 97         |
|  | METIERS RESTAURATION HOTELLERIE                          |                                    | 40              | 33             | 73         |
|  | <b>TOTAL EFFECTIFS BREVET ENSEIGNEMENT PROFESSIONNEL</b> |                                    |                 | <b>88</b>      | <b>82</b>  |
| MC   | SERVICES   | TECH.ENERG.RENOUV.A EN.ELECTRIQUE  |                 | 12             | 170        |
| MC   | SERVICES   | AIDE A DOMICILE (MC5)              | 11              |                | 11         |
| MONTESORO ET EREA  | PRODUCTION   | AGENT POLYVALENT DE RESTAURATION   |                 | 15             | 15         |
|  |  | MAINTENANCE BATIMENTS DE COLLECT.  |                 | 19             | 19         |
|  |  | MENUISIER FABRICT MEN MOB AGENCMT  |                 | 13             | 13         |
|  |  | PEINTRE-APPLICATEUR DE REVETEMENT  | 15              |                | 15         |
|  |  | MAINT.MAT. OPT.MAT. PARCS JARDINS  |                 |                | 0          |
|  | SERVICE  | EMPLOYE COMMERCE MULTISPECIALITES  | 9               |                | 9          |
|  |  | ASS. TECH. MILIEUX FAMIL.COLLECT.  | 13              |                | 13         |
| SERVICES EN BRASSERIE-CAFE                                 |  | 8                                  | 13              | 21             |            |
| <b>TOTAL FORMATIONS QUALIFIANTES</b>                       |  |                                    | <b>45</b>       | <b>60</b>      | <b>105</b> |

**3) FORMATIONS (2/2)**

| FORMATIONS                        | BAC PRO 2 ANS                      |                                  |            | BAC PRO 3 ANS |             |             |    |
|-----------------------------------|------------------------------------|----------------------------------|------------|---------------|-------------|-------------|----|
|                                   | CORSE DU SUD                       | HAUTE CORSE                      | ACA DEMIE  | CORSE DU SUD  | HAUTE CORSE | ACA DEMIE   |    |
|                                   | EFF.                               | EFF.                             | EFF.       | EFF.          | EFF.        | EFF.        |    |
| <b>PRODUCTION</b>                 | CUISINE                            |                                  |            | 13            | 24          | 37          |    |
|                                   | ELECTROTEC. ENERG. EQUIP.COMMUNIC  | 8                                | 11         | 19            | 68          | 137         |    |
|                                   | MAINT.VEHIC.AUTO : VOIT.PARTICUL.  |                                  | 6          | 6             |             | 47          |    |
|                                   | MAINTENANCE EQUIPEMENTS INDUST.    | 11                               | 9          | 20            | 31          | 66          |    |
|                                   | MAINTENANCE NAUTIQUE               |                                  |            |               |             | 32          |    |
|                                   | METIERS DE LA MODE - VÊTEMENT      |                                  | 11         | 11            |             | 31          |    |
|                                   | OUVRAGES DU BATIMENT METALLERIE    |                                  |            |               |             | 36          |    |
|                                   | SYSTEMES ELECTRONIQUES NUMERIQUES  | 11                               | 12         | 23            | 62          | 131         |    |
|                                   | TECHN. ETUDES BAT B ASSIST.ARCHI.  | 14                               |            | 14            | 35          | 35          |    |
|                                   | TECHN. ETUDES BAT.A ETUDES & ECO.  |                                  |            |               | 35          | 35          |    |
|                                   | TECHN.INSTALL.SYST.ENERG.CLIMATIQ  |                                  |            |               | 37          | 37          |    |
|                                   | TECHNIC. FROID CONDITIONNEMENT AIR |                                  |            |               | 38          | 38          |    |
|                                   | <b>SERVICES</b>                    | RESTAURATION EUROPEENNE          | 33         |               | 33          |             | 0  |
|                                   |                                    | ACC.SOINS-S.PERS. OPT.A DOMICILE |            |               |             | 23          | 23 |
| ACC.SOINS-S.PERS. OPT.EN STRUCTUR |                                    |                                  |            |               | 27          | 25          |    |
| ACCUEIL -RELATION CLIENTS USAGERS |                                    |                                  |            |               | 26          | 46          |    |
| COMMERCE                          |                                    | 18                               | 20         | 38            | 75          | 83          |    |
| COMMERCE EN RESTAURATION          |                                    | 12                               |            | 12            | 12          | 26          |    |
| COMPTABILITE                      |                                    | 20                               | 11         | 31            | 103         | 117         |    |
| CONDUCT. TRANSP.ROUT.MARCHANDISES |                                    |                                  |            |               | 24          |             |    |
| EXPLOITATION DES TRANSPORTS       |                                    | 9                                |            | 9             |             | 0           |    |
| LOGISTIQUE                        |                                    |                                  | 10         | 10            | 44          | 43          |    |
| SECRETARIAT                       |                                    | 10                               | 12         | 22            | 100         | 63          |    |
| SERVIC.ACCUEIL ASSISTANCE CONSEIL |                                    | 11                               | 10         | 21            | 13          | 17          |    |
| SERVICES DE PROXIMITE VIE LOCALE  |                                    | 25                               |            | 25            | 16          |             |    |
| VENTE (PROSPECT.NEGO.SUIV.CLIENT) |                                    |                                  |            |               |             | 46          |    |
| <b>TOTAL</b>                      | <b>182</b>                         | <b>112</b>                       | <b>294</b> | <b>759</b>    | <b>832</b>  | <b>1591</b> |    |

| NIVEAUX | SPECIALITE | EFF. | %  |
|---------|------------|------|----|
| CAP     | PRODUCTION | 138  | 15 |
| BACPRO2 |            | 93   | 10 |
| BACPRO3 |            | 662  | 75 |
| CAP     | SERVICES   | 254  | 16 |
| BEP     |            | 170  | 11 |
| BACPRO2 |            | 201  | 13 |
| BACPRO3 |            | 929  | 60 |

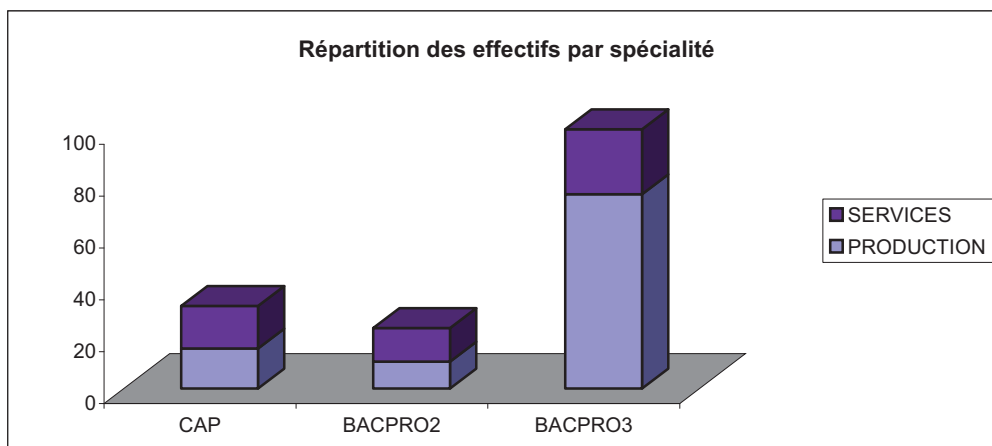

#### 4) MODE D'HEBERGEMENT

| LYCEES PROFESSIONNELS               |                  | EFF.         | EXT          | %           | DP         | %           | INT        | %           |
|-------------------------------------|------------------|--------------|--------------|-------------|------------|-------------|------------|-------------|
| 6200003J                            | JULES ANTONINI   | 447          | 283          | 63,3        | 115        | 25,7        | 49         | 11,0        |
| 6200004K                            | FINOSELLO        | 584          | 476          | 81,5        | 73         | 12,5        | 35         | 6,0         |
| 6200043C                            | G. CLEMENCEAU    | 33           | 17           | 51,5        | 16         | 48,5        |            | 0,0         |
| 6200063Z                            | PORTO VECCHIO    | 157          | 56           | 35,7        | 101        | 64,3        |            | 0,0         |
| <b>CORSE DU SUD</b>                 |                  | <b>1 221</b> | <b>832</b>   | <b>68,1</b> | <b>305</b> | <b>25,0</b> | <b>84</b>  | <b>6,9</b>  |
| 7200011Z                            | SCAMARONI        | 637          | 344          | 54,0        | 197        | 30,9        | 96         | 15,1        |
| 7200093N                            | JEAN NICOLI      | 530          | 272          | 51,3        | 175        | 33,0        | 83         | 15,7        |
| 7200123W                            | DE BALAGNE       | 74           | 19           | 25,7        | 42         | 56,8        | 13         | 17,6        |
| 7200719U                            | PLAINE ORIENTALE | 23           | 6            | 26,1        | 17         | 73,9        |            | 0,0         |
| <b>HAUTE CORSE</b>                  |                  | <b>1 264</b> | <b>641</b>   | <b>50,7</b> | <b>431</b> | <b>34,1</b> | <b>192</b> | <b>15,2</b> |
| <b>TOTAL ACADEMIQUE (sans EREA)</b> |                  | <b>2 485</b> | <b>1 473</b> | <b>59,3</b> | <b>736</b> | <b>29,6</b> | <b>276</b> | <b>11,1</b> |
| 6200636X                            | EREA             | 100          | 32           | 32,0        | 47         | 47,0        | 17         | 17,0        |

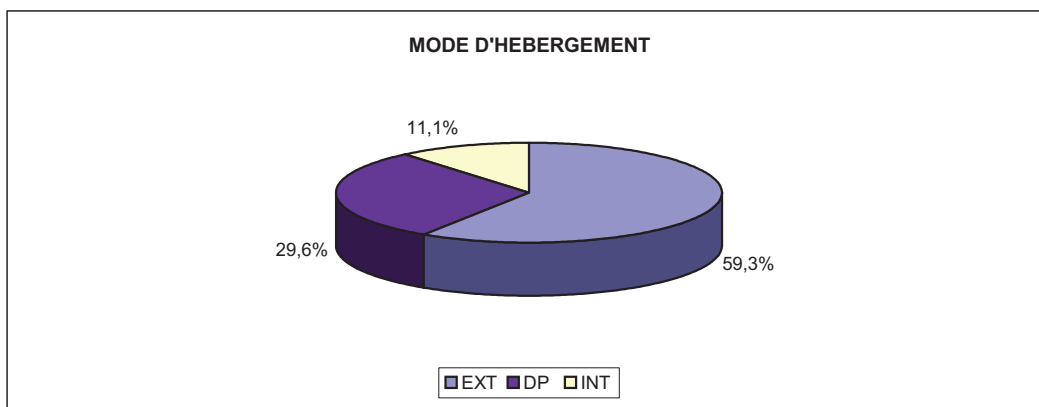

#### DEFINITIONS

Les **élèves externes** fréquentent les établissements uniquement pour y suivre les enseignements. Les externes surveillés restent à l'étude le soir.

Les **élèves demi-pensionnaires** prennent leur repas de midi dans les établissements.

Les **élèves internes** sont hébergés et nourris pour le repas de midi et du soir. L'hébergement peut être assuré dans l'établissement de scolarisation, ou dans un autre établissement, en foyer ou chez un correspondant extérieur. Dans ces deux derniers cas, l'élève est appelé interne "externé".

## 5) NATIONALITES

| EPL                               |                  | EFFECTIFS EPL | EFFECTIFS Nationalité Française | EFFECTIFS Nationalité Etrangère | PART DES ETRANGERS % |
|-----------------------------------|------------------|---------------|---------------------------------|---------------------------------|----------------------|
| 6200003J                          | JULES ANTONINI   | 447           | 403                             | 44                              | 9,8                  |
| 6200004K                          | FINOSELLO        | 583           | 518                             | 65                              | 11,1                 |
| 6200043C                          | G. CLEMENCEAU    | 33            | 26                              | 7                               | 21,2                 |
| 6200063Z                          | PORTO VECCHIO    | 157           | 124                             | 33                              | 21,0                 |
| <b>CORSE DU SUD</b>               |                  | <b>1 220</b>  | <b>1 071</b>                    | <b>149</b>                      | <b>12,2</b>          |
| 7200011Z                          | SCAMARONI        | 637           | 564                             | 73                              | 11,5                 |
| 7200093N                          | JEAN NICOLI      | 530           | 456                             | 74                              | 14,0                 |
| 7200123W                          | DE BALAGNE       | 74            | 67                              | 7                               | 9,5                  |
| 7200719U                          | PLAINE ORIENTALE | 23            | 18                              | 5                               | 21,7                 |
| <b>HAUTE CORSE</b>                |                  | <b>1 264</b>  | <b>1 105</b>                    | <b>159</b>                      | <b>12,6</b>          |
| <b>TOTAL ACADEMIQUE (ss EREA)</b> |                  | <b>2 484</b>  | <b>2 176</b>                    | <b>308</b>                      | <b>12,4</b>          |
| 6200636X                          | EREA             | 100           | 95                              | 5                               | 5,0                  |

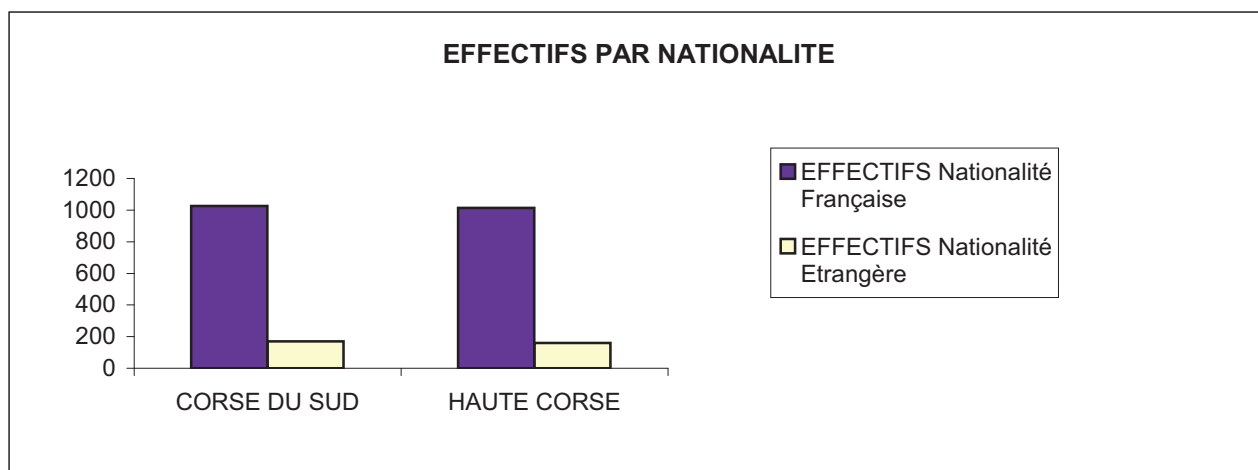

### METHODOLOGIE

**Elèves de nationalité étrangère.** L'enregistrement de la nationalité peut souffrir d'imprécisions :

- les enfants dont la nationalité est acquise par naturalisation de façon récente
- il peut y avoir confusion entre la nationalité de l'enfant et celle de la personne qui en est responsable

Il est cependant indiqué dans les instructions relatives au recensement des élèves de nationalité étrangère, que c'est la nationalité de l'élève et non celle de ses parents qui doit être prise en compte.

## 6) LANGUES VIVANTES\*

\* Langues vivantes de cette rubrique regroupent les LV1, LV2 et Langue Corse (hors UPI)

| EPL      |                | ANGLAIS | CORSE | ITALIEN | ESPAGNOL | CHINOIS |
|----------|----------------|---------|-------|---------|----------|---------|
| 6200003J | JULES ANTONINI | 393     | 40    | 98      |          |         |
| 6200004K | FINOSELLO      | 500     | 248   | 340     |          |         |
| 6200043C | G. CLEMENCEAU  | 33      | 7     |         |          |         |
| 6200063Z | PORTO VECCHIO  | 149     | 10    | 39      | 40       |         |
| 7200011Z | SCAMARONI      | 460     | 6     | 160     |          |         |
| 7200093N | JEAN NICOLI    | 516     | 338   | 181     | 197      | 1       |
| 7200123W | DE BALAGNE     | 74      | 63    |         |          |         |
| 7200719U | DU FIUM'ORBU   | 23      | 0     |         |          |         |
| 6200636X | EREA           | 82      | 75    |         |          |         |

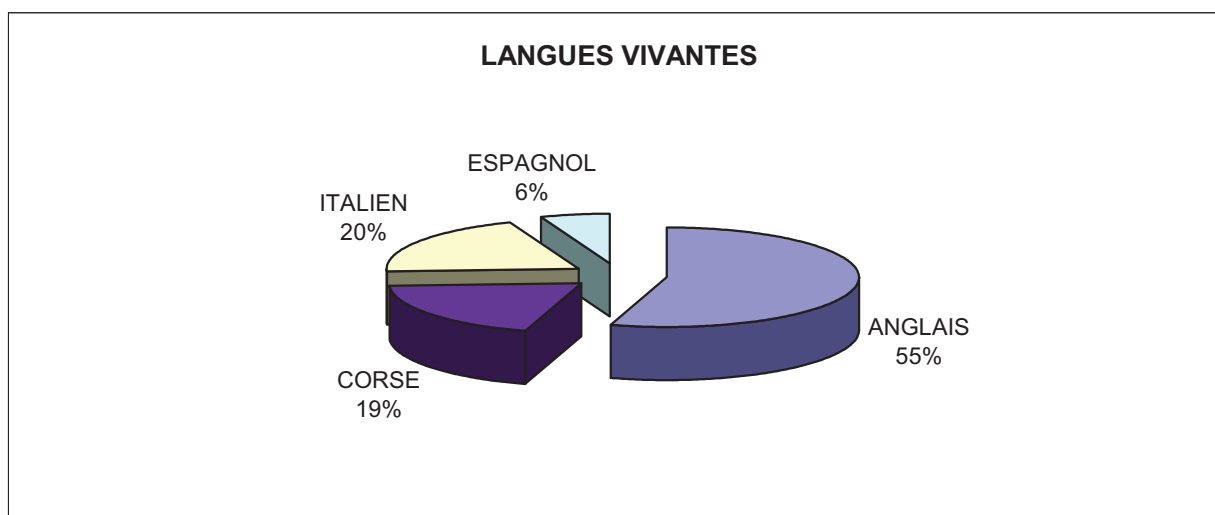

## 7) AGE DES ELEVES

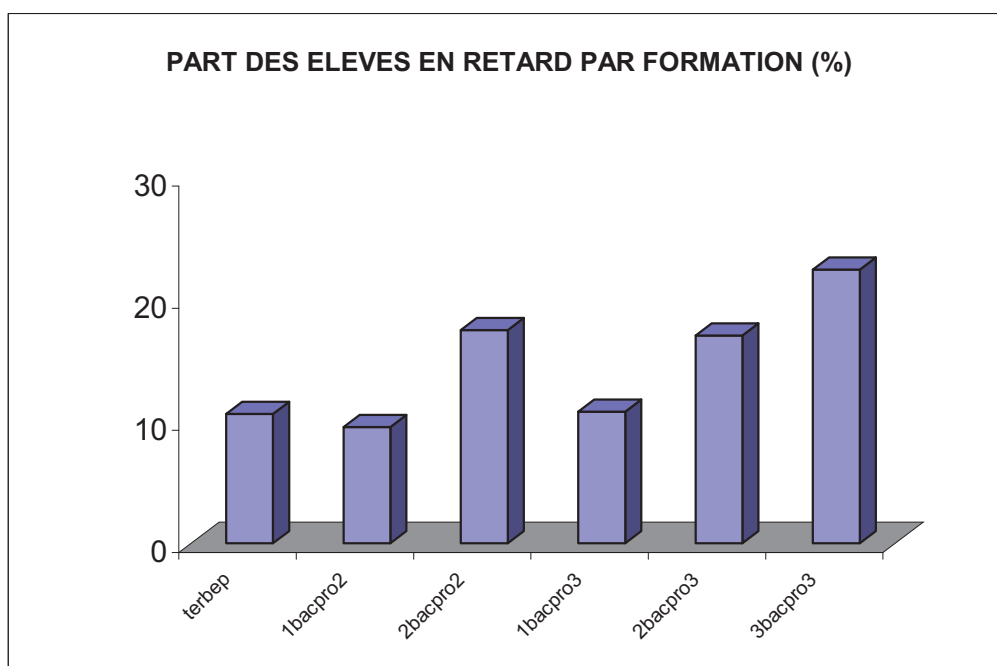

| EPL                   | eff /<br>niveau | terbep                    |           | eff /<br>niveau | 1 bacpro2                 |           | eff /<br>niveau | 2 bacpro2                 |           |
|-----------------------|-----------------|---------------------------|-----------|-----------------|---------------------------|-----------|-----------------|---------------------------|-----------|
|                       |                 | eff retard<br>18 ans et + |           |                 | eff retard<br>19 ans et + |           |                 | eff retard<br>20 ans et + |           |
|                       |                 | eff                       | %         |                 | eff                       | %         |                 | eff                       | %         |
| CORSE DU SUD          | 88              | 5                         | 6         | 42              | 4                         | 10        | 140             | 19                        | 14        |
| HAUTE CORSE           | 82              | 13                        | 16        |                 |                           |           | 112             | 25                        | 22        |
| <b>TOTAL ACADEMIE</b> | <b>170</b>      | <b>18</b>                 | <b>11</b> | <b>42</b>       | <b>4</b>                  | <b>10</b> | <b>252</b>      | <b>44</b>                 | <b>17</b> |

| EPL                   | eff /<br>niveau | 1 bacpro3                 |           | eff /<br>niveau | 2 bacpro3                 |           | eff /<br>niveau | 3 bacpro3                 |           |
|-----------------------|-----------------|---------------------------|-----------|-----------------|---------------------------|-----------|-----------------|---------------------------|-----------|
|                       |                 | eff retard<br>17 ans et + |           |                 | eff retard<br>18 ans et + |           |                 | eff retard<br>19 ans et + |           |
|                       |                 | eff                       | %         |                 | eff                       | %         |                 | eff                       | %         |
| CORSE DU SUD          | 307             | 28                        | 9         | 247             | 37                        | 15        | 205             | 43                        | 21        |
| HAUTE CORSE           | 352             | 43                        | 12        | 270             | 51                        | 19        | 210             | 50                        | 24        |
| <b>TOTAL ACADEMIE</b> | <b>659</b>      | <b>71</b>                 | <b>11</b> | <b>517</b>      | <b>88</b>                 | <b>17</b> | <b>415</b>      | <b>93</b>                 | <b>22</b> |

### 8) BOURSIERS

| EPLÉ                |            | TOTAL EPLÉ  |            |           |
|---------------------|------------|-------------|------------|-----------|
|                     |            | Effectif    | Boursiers  | %         |
| 6200003J            | J.ANTONINI | 447         | 148        | 33        |
| 6200004K            | FINOSELLO  | 583         | 217        | 37        |
| 6200043C            | SARTENE    | 33          | 15         | 45        |
| 6200063Z            | P. VECCHIO | 157         | 43         | 27        |
| 6200636X            | EREA       | 100         | 30         | 30        |
| <b>CORSE DU SUD</b> |            | <b>1320</b> | <b>453</b> | <b>34</b> |
| 7200011Z            | SCAMARONI  | 637         | 240        | 38        |
| 7200093N            | NICOLI     | 530         | 270        | 51        |
| 7200123W            | BALAGNE    | 74          | 26         | 35        |
| 7200719U            | LA PLAINE  | 23          | 10         | 43        |
| <b>HAUTE CORSE</b>  |            | <b>1264</b> | <b>546</b> | <b>43</b> |
| <b>ACADEMIE</b>     |            | <b>2584</b> | <b>999</b> | <b>39</b> |

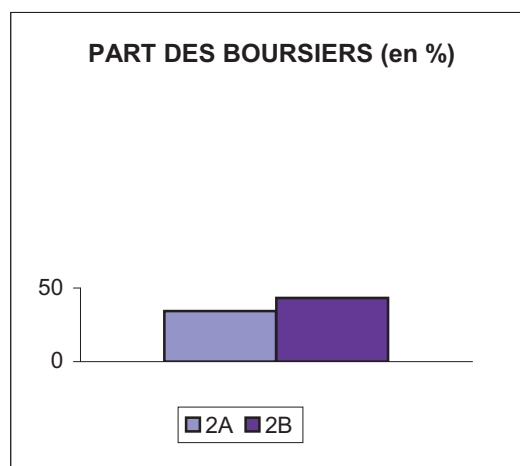

### 9) CATEGORIES SOCIO-PROFESSIONNELLES

| EPLÉ            | TRES FAVORISEE |            | FAVORISEE  |             | MOYENNE    |             | DEFAVORISEE + NR |             | TOTAL        |
|-----------------|----------------|------------|------------|-------------|------------|-------------|------------------|-------------|--------------|
|                 | EFF.           | %          | EFF.       | %           | EFF.       | %           | EFF.             | %           |              |
| CORSE DU SUD    | 98             | 7,4        | 156        | 11,8        | 508        | 38,5        | 558              | 42,3        | 1 320        |
| HAUTE CORSE     | 98             | 7,8        | 129        | 10,2        | 462        | 36,6        | 575              | 45,5        | 1 264        |
| <b>ACADEMIE</b> | <b>196</b>     | <b>7,6</b> | <b>285</b> | <b>11,0</b> | <b>970</b> | <b>37,5</b> | <b>1 133</b>     | <b>43,8</b> | <b>2 584</b> |

NR : NON RENSEIGNE

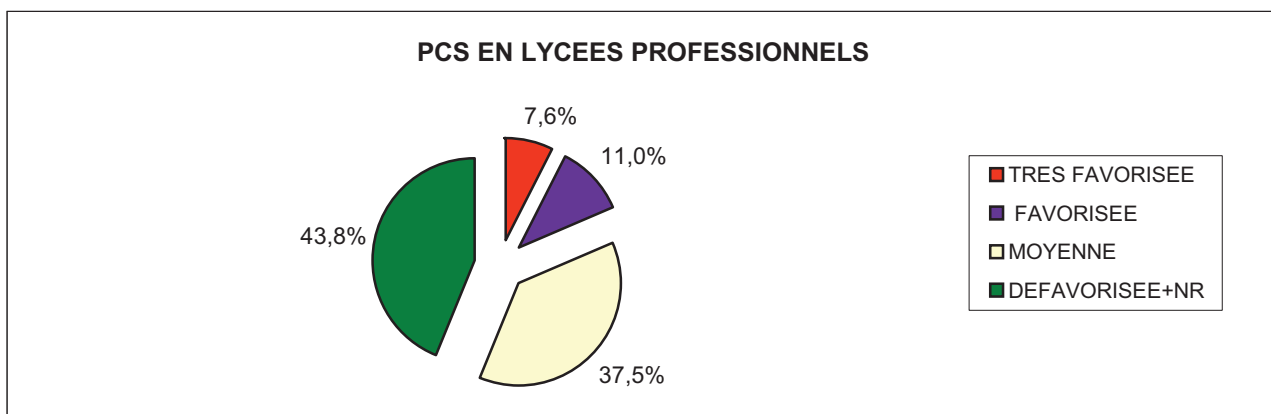

### METHODOLOGIE

Les **catégories socio-professionnelles** (CSP) sont celles de la personne responsable de l'élève. On notera que ces personnes responsables étant très souvent les pères, les CSP très féminisées sont peu visibles à un niveau détaillé.



### 10) RESULTATS DU BACCALAUREAT PROFESSIONNEL

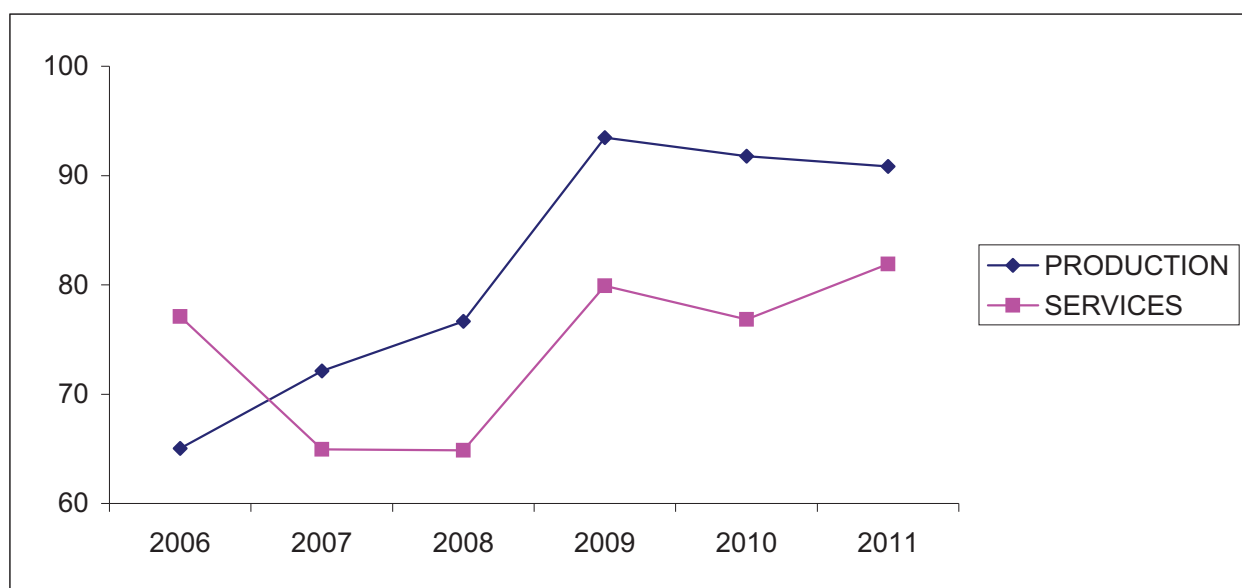

|                 | 2006       |            |             |             | 2007       |            |             |             |
|-----------------|------------|------------|-------------|-------------|------------|------------|-------------|-------------|
|                 | Corse      |            |             | % National  | Corse      |            |             | % National  |
|                 | Présents   | Admis      | %           |             | Présents   | Admis      | %           |             |
| PRODUCTION      | 103        | 67         | 65,0        | 76,9        | 122        | 88         | 72,1        | 79,0        |
| SERVICES        | 201        | 155        | 77,1        | 77,2        | 174        | 113        | 64,9        | 78,1        |
| <b>BAC PRO.</b> | <b>304</b> | <b>222</b> | <b>73,0</b> | <b>77,1</b> | <b>296</b> | <b>201</b> | <b>67,9</b> | <b>78,5</b> |

|                 | 2008       |            |             |             | 2009       |            |             |             |
|-----------------|------------|------------|-------------|-------------|------------|------------|-------------|-------------|
|                 | Corse      |            |             | % National  | Corse      |            |             | % National  |
|                 | Présents   | Admis      | %           |             | Présents   | Admis      | %           |             |
| PRODUCTION      | 120        | 92         | 76,7        | 77,7        | 107        | 100        | 93,5        | 87,1        |
| SERVICES        | 202        | 131        | 64,9        | 76,3        | 269        | 215        | 79,9        | 87,5        |
| <b>BAC PRO.</b> | <b>322</b> | <b>223</b> | <b>69,3</b> | <b>77,0</b> | <b>376</b> | <b>315</b> | <b>83,8</b> | <b>87,3</b> |

|                 | 2010       |            |             |             | 2011       |            |             |            |
|-----------------|------------|------------|-------------|-------------|------------|------------|-------------|------------|
|                 | Corse      |            |             | % National  | Corse      |            |             | % National |
|                 | Présents   | Admis      | %           |             | Présents   | Admis      | %           |            |
| PRODUCTION      | 85         | 78         | 91,8        | 85,6        | 131        | 119        | 90,8        | ND         |
| SERVICES        | 246        | 189        | 76,8        | 87,3        | 232        | 190        | 81,9        | ND         |
| <b>BAC PRO.</b> | <b>331</b> | <b>267</b> | <b>80,7</b> | <b>86,5</b> | <b>363</b> | <b>309</b> | <b>85,1</b> | <b>ND</b>  |

# ***DONNEES STATISTIQUES***

***DU***

***SUPERIEUR***

***- UNIVERSITE***

## L'UNIVERSITE

### SISE

Toutes les données qui suivent traitent des étudiants à l'Université de Corte en cursus licence, master et doctorat. Elles sont issues du Système d'Information sur le Suivi des Etudiants (**SISE**).

### 1) REPARTITION PAR CURSUS

| UNIVERSITE DE CORSE | RENTREE 2005 |      |     |              | RENTREE 2006 |      |     |              | RENTREE 2007 |       |     |              |
|---------------------|--------------|------|-----|--------------|--------------|------|-----|--------------|--------------|-------|-----|--------------|
|                     | L            | M    | D   | Total        | L            | M    | D   | Total        | L            | M     | D   | Total        |
| <b>EFFECTIFS</b>    | 2 708        | 885  | 196 | <b>3 789</b> | 2 729        | 997  | 206 | <b>3 932</b> | 2 760        | 1 087 | 211 | <b>4 058</b> |
| <b>%</b>            | 71,4         | 23,4 | 5,2 | <b>100,0</b> | 69,4         | 25,4 | 5,2 | <b>100,0</b> | 68,0         | 26,8  | 5,2 | <b>100,0</b> |

| UNIVERSITE DE CORSE | RENTREE 2008 |       |     |              | RENTREE 2009 |      |     |              | RENTREE 2010 |      |     |              |
|---------------------|--------------|-------|-----|--------------|--------------|------|-----|--------------|--------------|------|-----|--------------|
|                     | L            | M     | D   | Total        | L            | M    | D   | Total        | L            | M    | D   | Total        |
| <b>EFFECTIFS</b>    | 2 280        | 1 278 | 203 | <b>3 761</b> | 2486         | 1056 | 172 | <b>3 714</b> | 2621         | 1022 | 177 | <b>3 820</b> |
| <b>%</b>            | 60,6         | 34,0  | 5,4 | <b>100,0</b> | 67,0         | 28,4 | 4,6 | <b>100,0</b> | 68,6         | 26,8 | 4,6 | <b>100,0</b> |

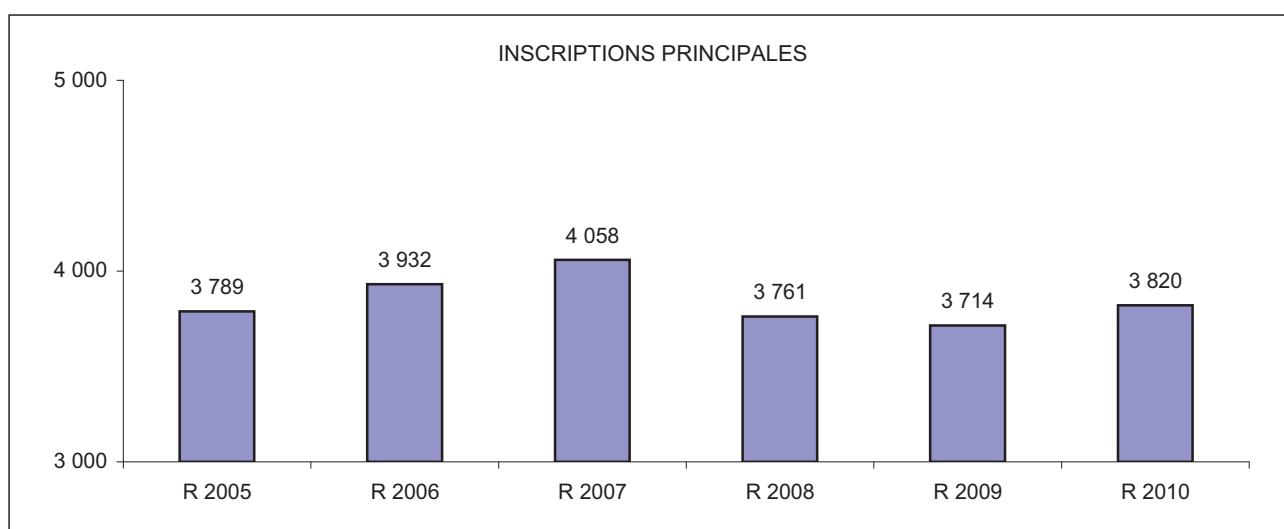

### 2) REPARTITION PAR ORIGINE DE BACCALAUREAT

| UNIVERSITE DE CORSE | RENTREE 2005 |              | RENTREE 2006 |              | RENTREE 2007 |              | RENTREE 2008 |              | RENTREE 2009 |              | RENTREE 2010 |              |
|---------------------|--------------|--------------|--------------|--------------|--------------|--------------|--------------|--------------|--------------|--------------|--------------|--------------|
|                     | EFF.         | %            | EFF.         | %            | EFF.         | %            | EFF.         | %            | EFF.         | %            | EFF.         | %            |
| BAC LITTERAIRE      | 844          | 22,3         | 895          | 22,8         | 834          | 20,6         | 855          | 22,7         | 823          | 22,2         | 790          | 20,7         |
| BAC ECONOMIQUE      | 606          | 16,0         | 659          | 16,8         | 646          | 15,9         | 675          | 17,9         | 683          | 18,4         | 719          | 18,8         |
| BAC SCIENTIFIQUE    | 1 156        | 30,5         | 1 101        | 27,9         | 1 113        | 27,3         | 1 161        | 30,9         | 1 168        | 31,3         | 1 259        | 33,0         |
| BAC TECHNO STT      | 410          | 10,8         | 403          | 10,2         | 360          | 8,9          | 315          | 8,4          | 345          | 9,3          | 341          | 8,9          |
| AUT. BACS TECHN.    | 195          | 5,1          | 231          | 5,9          | 194          | 4,8          | 212          | 5,6          | 193          | 5,2          | 223          | 5,8          |
| BAC PROFESS.        | 79           | 2,1          | 70           | 1,8          | 59           | 1,5          | 59           | 1,6          | 65           | 1,8          | 81           | 2,1          |
| DISPENSE            | 499          | 13,2         | 573          | 14,6         | 852          | 21,0         | 484          | 12,9         | 437          | 11,8         | 407          | 10,7         |
| <b>EFFECTIFS</b>    | <b>3 789</b> | <b>100,0</b> | <b>3 932</b> | <b>100,0</b> | <b>4 058</b> | <b>100,0</b> | <b>3 761</b> | <b>100,0</b> | <b>3 714</b> | <b>100,0</b> | <b>3 820</b> | <b>100,0</b> |

### 3) REPARTITION PAR REGIME D'INSCRIPTION

| UNIVERSITE DE CORSE<br>REGIME    | RENTREE 2005 |              | RENTREE 2006 |              | RENTREE 2007 |              |
|----------------------------------|--------------|--------------|--------------|--------------|--------------|--------------|
|                                  | EFF.         | %            | EFF.         | %            | EFF.         | %            |
| FORMATION INITIALE               | 3 546        | 93,6         | 3 744        | 95,3         | 3 689        | 90,9         |
| FORMATION CONTINUE DIPL.         | 243          | 6,4          | 170          | 4,3          | 310          | 7,6          |
| FORMATION INITIALE APPRENTISSAGE |              |              | 17           | 0,4          | 59           | 1,5          |
| REPRISE ETUDES NON FINANCEES     |              |              | 1            |              |              |              |
| SANS PRECISIONS                  |              |              |              |              |              |              |
| <b>EFFECTIFS</b>                 | <b>3 789</b> | <b>100,0</b> | <b>3 932</b> | <b>100,0</b> | <b>4 058</b> | <b>100,0</b> |

| UNIVERSITE DE CORSE<br>REGIME    | RENTREE 2008 |              | RENTREE 2009 |              | RENTREE 2010 |              |
|----------------------------------|--------------|--------------|--------------|--------------|--------------|--------------|
|                                  | EFF.         | %            | EFF.         | %            | EFF.         | %            |
| FORMATION INITIALE               | 3 242        | 86,2         | 3 424        | 92,2         | 3 390        | 88,7         |
| FORMATION CONTINUE DIPL.         | 210          | 5,6          | 193          | 5,2          | 224          | 5,9          |
| FORMATION INITIALE APPRENTISSAGE | 86           | 2,3          | 96           | 2,6          | 206          | 5,4          |
| REPRISE ETUDES NON FINANCEES     | 5            | 0,1          | 1            | 0,0          |              | 0,0          |
| SANS PRECISIONS                  | 218          | 5,8          |              |              |              |              |
| <b>EFFECTIFS</b>                 | <b>3 761</b> | <b>100,0</b> | <b>3 714</b> | <b>100,0</b> | <b>3 820</b> | <b>100,0</b> |

### 4) REPARTITION PAR DIPLOME

| UNIVERSITE DE<br>CORSE<br>DIPLOMES | RENTREE 2005 |      |     |              | RENTREE 2006 |      |     |              |
|------------------------------------|--------------|------|-----|--------------|--------------|------|-----|--------------|
|                                    | L            | M    | D   | TOTAL        | L            | M    | D   | TOTAL        |
| <b>EFFECTIFS</b>                   | 893          | 380  | 28  | <b>1 301</b> | 869          | 458  | 23  | <b>1 350</b> |
| %                                  | 68,6         | 29,2 | 2,2 | <b>100,0</b> | 64,4         | 33,9 | 1,7 | <b>100,0</b> |

| UNIVERSITE DE<br>CORSE<br>DIPLOMES | SESSION 2007 |      |     |              | SESSION 2008 |      |     |              |
|------------------------------------|--------------|------|-----|--------------|--------------|------|-----|--------------|
|                                    | L            | M    | D   | TOTAL        | L            | M    | D   | TOTAL        |
| <b>EFFECTIFS</b>                   | 919          | 602  | 41  | <b>1 562</b> | 1 062        | 626  | 40  | <b>1 728</b> |
| %                                  | 58,9         | 38,5 | 2,6 | <b>100,0</b> | 61,5         | 36,2 | 2,3 | <b>100,0</b> |

| UNIVERSITE DE<br>CORSE<br>DIPLOMES | SESSION 2009 |      |     |              | SESSION 2010 |      |     |              |
|------------------------------------|--------------|------|-----|--------------|--------------|------|-----|--------------|
|                                    | L            | M    | D   | TOTAL        | L            | M    | D   | TOTAL        |
| <b>EFFECTIFS</b>                   | 913          | 381  | 32  | <b>1 326</b> | 924          | 551  | 31  | <b>1 506</b> |
| %                                  | 68,9         | 28,7 | 2,4 | <b>100,0</b> | 61,3         | 36,6 | 2,1 | <b>100,0</b> |

### 5) CATEGORIES SOCIO-PROFESSIONNELLES

| PCS GROUPEE    | EFF R 2006   | %             | EFF R 2007   | %             | EFF R 2008   | %             | EFF R 2009   | %             | EFF R 2010   | %             |
|----------------|--------------|---------------|--------------|---------------|--------------|---------------|--------------|---------------|--------------|---------------|
| TRES FAVORISEE | 852          | 21,7%         | 988          | 24,3%         | 1 046        | 27,8%         | 1 115        | 30,0%         | 1 007        | 26,4%         |
| FAVORISEE      | 539          | 13,7%         | 532          | 13,1%         | 447          | 11,9%         | 380          | 10,2%         | 505          | 13,2%         |
| MOYENNE        | 1 018        | 25,9%         | 1 114        | 27,5%         | 1 144        | 30,4%         | 1 098        | 29,6%         | 1 135        | 29,7%         |
| DEFAVORISEE    | 897          | 22,8%         | 636          | 15,7%         | 589          | 15,7%         | 652          | 17,6%         | 670          | 17,5%         |
| NON RENSEIGNEE | 626          | 15,9%         | 788          | 19,4%         | 535          | 14,2%         | 469          | 12,6%         | 503          | 13,2%         |
| <b>TOTAL</b>   | <b>3 932</b> | <b>100,0%</b> | <b>4 058</b> | <b>100,0%</b> | <b>3 761</b> | <b>100,0%</b> | <b>3 714</b> | <b>100,0%</b> | <b>3 820</b> | <b>100,0%</b> |

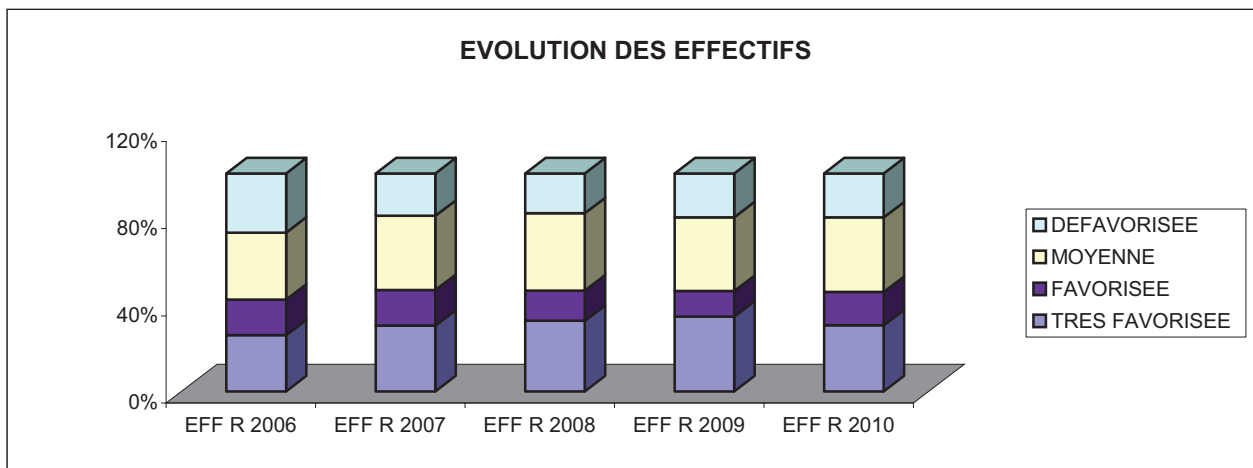

| AGE MOYEN | EFF R 2006 | AGE MOYEN | EFF R 2007 | AGE MOYEN | EFF R 2008 | AGE MOYEN | EFF R 2009 | AGE MOYEN | EFF R 2010 |
|-----------|------------|-----------|------------|-----------|------------|-----------|------------|-----------|------------|
| 22,8      | 3 932      | 23,3      | 4 058      | 23,4      | 3 761      | 22,8      | 3 714      | 22,7      | 3 820      |

### 6) REPARTITION PAR SEXE

|              | EFF R 2006   | %            | EFF R 2007   | %            | EFF R 2008   | %            | EFF R 2009   | %            | EFF R 2010   | %            |
|--------------|--------------|--------------|--------------|--------------|--------------|--------------|--------------|--------------|--------------|--------------|
| GARÇONS      | 1 800        | 45,8         | 1 917        | 47,2         | 1 594        | 42,4         | 1 535        | 41,3         | 1 637        | 42,9         |
| FILLES       | 2 132        | 54,2         | 2 141        | 52,8         | 2 167        | 57,6         | 2 179        | 58,7         | 2 183        | 57,1         |
| <b>TOTAL</b> | <b>3 932</b> | <b>100,0</b> | <b>4 058</b> | <b>100,0</b> | <b>3 761</b> | <b>100,0</b> | <b>3 714</b> | <b>100,0</b> | <b>3 820</b> | <b>100,0</b> |

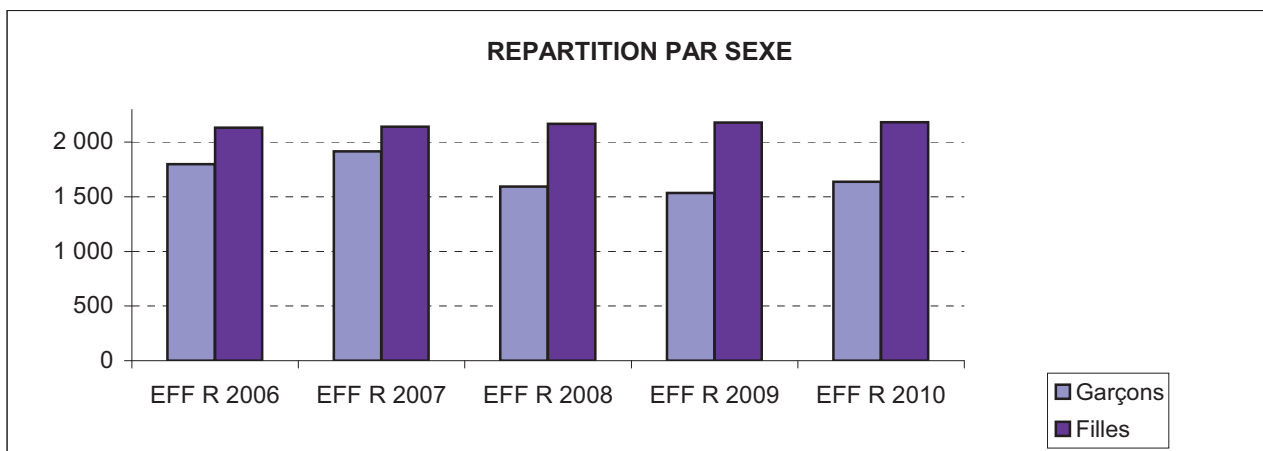

## 7) NATIONALITES

| EFFECTIFS R 2005 |           |      | EFFECTIFS R 2006 |           |      | EFFECTIFS R 2007 |           |      |
|------------------|-----------|------|------------------|-----------|------|------------------|-----------|------|
| 3789             |           |      | 3932             |           |      | 4058             |           |      |
| FRANCE           | ETRANGERS | %    | FRANCE           | ETRANGERS | %    | FRANCE           | ETRANGERS | %    |
| 3 159            | 630       | 16,6 | 3 221            | 711       | 18,1 | 3 136            | 922       | 22,7 |

| EFFECTIFS R 2008 |           |      | EFFECTIFS R 2009 |           |     | EFFECTIFS R 2010 |           |     |
|------------------|-----------|------|------------------|-----------|-----|------------------|-----------|-----|
| 3761             |           |      | 3714             |           |     | 3820             |           |     |
| FRANCE           | ETRANGERS | %    | FRANCE           | ETRANGERS | %   | FRANCE           | ETRANGERS | %   |
| 3 324            | 437       | 11,6 | 3 360            | 354       | 9,5 | 3 462            | 358       | 9,4 |

## 8) REPARTITION PAR ACADEMIE DE RESIDENCE

| ACADEMIE DE RESIDENCE  | R 2005       | %            | R 2006       | %            | R 2007       | %            |
|------------------------|--------------|--------------|--------------|--------------|--------------|--------------|
| CORSE                  | 3 053        | 80,6         | 2 981        | 75,8         | 2 963        | 73,0         |
| AUTRE                  | 736          | 19,4         | 951          | 24,2         | 1 095        | 27,0         |
| <b>TOTAL ETUDIANTS</b> | <b>3 789</b> | <b>100,0</b> | <b>3 932</b> | <b>100,0</b> | <b>4 058</b> | <b>100,0</b> |

| ACADEMIE DE RESIDENCE  | R 2008       | %            | R 2009       | %            | R 2010       | %            |
|------------------------|--------------|--------------|--------------|--------------|--------------|--------------|
| CORSE                  | 3 206        | 85,2         | 3 112        | 83,8         | 3 210        | 84,0         |
| AUTRE                  | 555          | 14,8         | 602          | 16,2         | 610          | 16,0         |
| <b>TOTAL ETUDIANTS</b> | <b>3 761</b> | <b>100,0</b> | <b>3 714</b> | <b>100,0</b> | <b>3 820</b> | <b>100,0</b> |

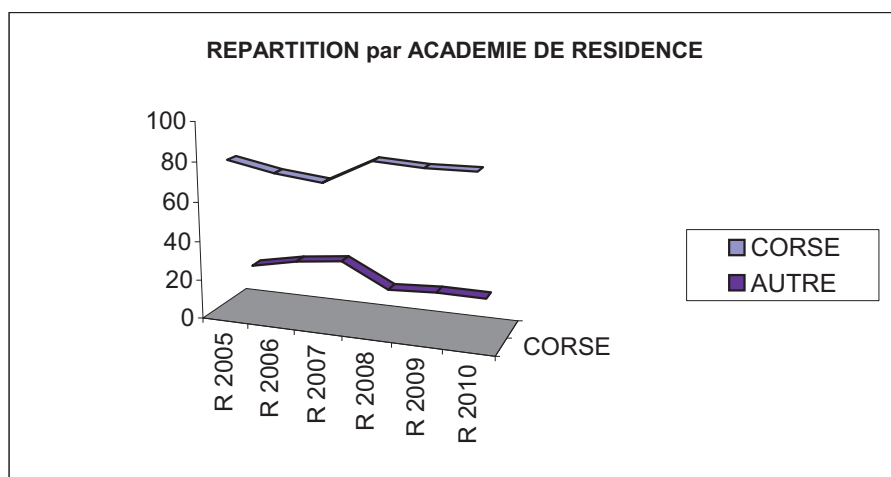

**9) INSCRIPTIONS PRINCIPALES**

| DISCIPLINES                   | cursus Licence |              |              |              | cursus Master |              |              |              | cursus Doctorat |            |            |            |
|-------------------------------|----------------|--------------|--------------|--------------|---------------|--------------|--------------|--------------|-----------------|------------|------------|------------|
|                               | R 2007         | R 2008       | R 2009       | R 2010       | R 2007        | R 2008       | R 2009       | R 2010       | R 2007          | R 2008     | R 2009     | R 2010     |
| 01-Droit s po                 | 352            | 329          | 346          | 397          | 94            | 84           | 81           | 99           | 20              | 19         | 9          | 16         |
| 02-Sc éco ges                 | 497            | 252          | 321          | 297          | 124           | 297          | 251          | 202          | 66              | 56         | 32         | 29         |
| 03-AES                        | 0              | 0            |              |              | 415           | 69           | 54           | 34           | 0               | 0          |            |            |
| 04-Let s lang                 | 374            | 216          | 235          | 240          | 86            | 63           | 50           | 37           | 12              | 9          | 10         | 12         |
| 05-Langues                    | 336            | 228          | 269          | 260          | 16            | 67           | 47           | 53           | 30              | 34         | 35         | 32         |
| 06-Sc hum soc                 | 297            | 349          | 378          | 407          | 118           | 401          | 308          | 257          | 33              | 36         | 34         | 30         |
| 09-Sc nat vie                 | 49             | 67           | 168          | 125          | 77            | 99           | 114          | 154          | 19              | 17         | 15         | 15         |
| 10-STAPS                      | 55             | 56           | 49           | 85           | 20            | 4            | 0            | 5            | 0               | 0          |            |            |
| 11-Médecine                   | 129            | 127          | 151          |              | 0             | 54           | 0            |              | 0               | 0          |            |            |
| 12-Odonto                     | 0              | 0            |              |              | 29            | 30           | 30           | 31           | 0               | 0          |            |            |
| 14-IUT                        | 369            | 401          | 432          | 428          | 0             | 0            |              |              | 0               | 0          |            |            |
| 15-Sc fond appl               | 101            | 89           | 137          | 198          | 101           | 110          | 121          | 150          | 31              | 32         | 37         | 43         |
| 33-Pluri Sciences             | 201            | 166          | 0            | 184          | 7             | 0            |              |              | 0               | 0          |            |            |
| <b>TOT ETAB</b>               | <b>2 760</b>   | <b>2 280</b> | <b>2 486</b> | <b>2 621</b> | <b>1 087</b>  | <b>1 278</b> | <b>1 056</b> | <b>1 022</b> | <b>211</b>      | <b>203</b> | <b>172</b> | <b>177</b> |
| <b>EVOLUTION CURSUS N N-1</b> |                | -17,39%      | 9,04%        | 5,43%        |               | 17,57%       | -17,37%      | -3,22%       |                 | -3,79%     | -15,27%    | 2,91%      |

| DISCIPLINES                  | Total        |              |              |              |
|------------------------------|--------------|--------------|--------------|--------------|
|                              | R 2007       | R 2008       | R 2009       | R 2010       |
| 01-Droit s po                | 466          | 432          | 436          | 512          |
| 02-Sc éco ges                | 687          | 605          | 604          | 528          |
| 03-AES                       | 415          | 69           | 54           | 34           |
| 04-Let s lang                | 472          | 288          | 295          | 289          |
| 05-Langues                   | 382          | 329          | 351          | 345          |
| 06-Sc hum soc                | 448          | 786          | 720          | 694          |
| 09-Sc nat vie                | 145          | 183          | 297          | 294          |
| 10-STAPS                     | 75           | 60           | 49           | 90           |
| 11-Médecine                  | 129          | 181          | 151          | 0            |
| 12-Odonto                    | 29           | 30           | 30           | 31           |
| 14-IUT                       | 369          | 401          | 432          | 428          |
| 15-Sc fond appl              | 233          | 231          | 295          | 391          |
| 33-Pluri Sciences            | 208          | 166          | 0            | 184          |
| <b>TOT ETAB</b>              | <b>4 058</b> | <b>3 761</b> | <b>3 714</b> | <b>3 820</b> |
| <b>EVOLUTION DISCIPLINES</b> |              | -7,32%       | -1,25%       | 2,85%        |

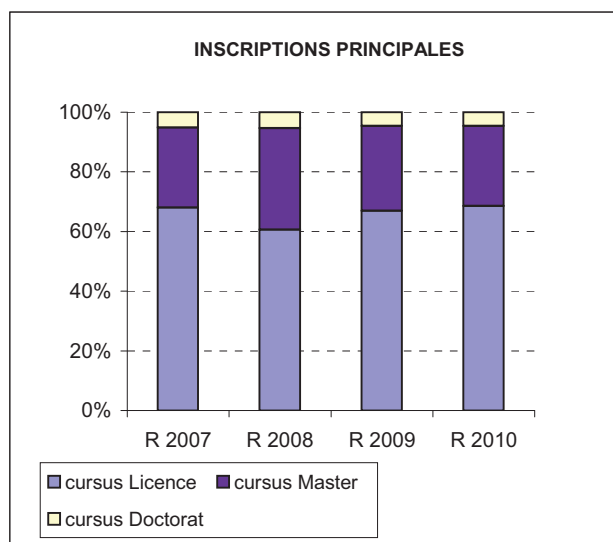



# ***ANNEXES***

## ANNEXE 1 - LES COLLEGES

### CORSE DU SUD

| RNE       | SECT. | NOM                | ADRESSE   | TEL.     | N°<br>ABREGÉ | FAX      | CHEF D'ETABL.          | ADJOINT             |
|-----------|-------|--------------------|---|----------|--------------|----------|------------------------|---------------------|
| 6200006M  | PU    | Arthur Giovoni     | Bd sébastianu Costa BP. 510 - 20189 AJACCIO CEDEX 2       | 23 60 30 | 8262         | 20 20 93 | PERALDI Sylvie         | LOMBARDO Valérie    |
| 6200010S  | PU    | Fesch              | Bd Pascal Rossini - BP. 311 - 20176 AJACCIO CEDEX         | 51 60 80 | 8261         | 51 60 98 | SAIDI Najet (ff)       |                     |
| 6200011T  | PU    | Laetitia Bonaparte | 3 av. Napoléon III - BP. 859 - 20192 AJACCIO CEDEX 4      | 23 60 80 | 8263         | 20 98 87 | ANTONINI Jean-Louis    | ADAM Marie-Paule    |
| 6200015X  | PU    | Bonifacio          | "Valle" - Chemin de Biancarello - 20169 BONIFACIO         | 73 02 65 | 8265         | 73 02 12 | CHASSAIN Isabelle      |                     |
| 6200026J  | PU    | J. De Rocca Serra  | 20170 LEVIE   | 78 40 94 | 8266         | 78 47 78 | NIVAGGIONI Jean-Martin |                     |
| 6200040Z  | PU    | Léon Boujot        | Route de l'Ospédale - 20137 PORTO-VECCHIO                 | 70 21 97 | 8271         | 70 62 39 | DAMIANI Anne-Marie     | FARA Fabrice        |
| 6200041A  | PU    | Jean Nicoli        | Av. Jean-Paul Pandolfi - 20110 PROPRIANO                  | 76 01 27 | 8273         | 76 03 63 | CUDRAZ Maya            |                     |
| 6200045E  | PU    | Pétrito-Ste Marie  | 20190 SAINTE MARIE SICCHE                                 | 25 70 63 | 8275         | 25 73 58 | POGGI Josiane (ff)     |                     |
| 6200048H  | PU    | Camille Borossi    | 20160 VICO  | 26 61 41 | 8277         | 26 71 05 | DUCOS Raymond (ff)     |                     |
| 6200055R  | PU    | Georges Clémenceau | Bd Jacques Nicolai - 20100 SARTENE                        | 77 06 33 | 8278         | 77 05 46 | REINHARD Aline         | DELVARRE Patrick    |
| 6200080T  | PU    | Porticcio          | 20166 PORTICCIO   | 25 15 64 | 8269         | 25 01 64 | POLI Gilles            | LACOMBE Xavier (ff) |
| 6200084X  | PU    | Les Padule         | Rue P. Colonna d'Istria - BP. 538 - 20186 AJACCIO CEDEX 2 | 10 40 40 | 8264         | 10 40 50 | QUASTANA Geneviève     | LECA Malvina        |
| 6200191N  | PU    | Baléone            | B.P. 5413 -SARROLA CARCOPINO - 20504 AJACCIO CEDEX 05     | 25 86 36 | 8270         | 25 69 50 | POGGI Dominique        | MAESTRATI Dominique |
| 62000697N | PU    | Porto-Vecchio II   | Chemin de l' Agnarella - 20137 PORTO - VECCHIO            | 70 73 00 | 8272         | 70 73 01 | NICOLAI Guy-Marc       | ANGELI Jean LOUIS   |
| 6200185G  | PR    | Saint-Paul         | Av. Maréchal Lyautey BP. 540 - 20186 AJACCIO CEDEX        | 23 72 00 | 8282         | 22 46 06 | ANDREANI Annonciade    |                     |

Indicatif téléphonique de la CORSE : 04.95

Adresse e-mail des établissements : ce.RNE@ac-corse.fr

Le N° abrégé n'est utilisable que par les services administratifs du Rectorat

## ANNEXE 1 - LES COLLEGES

### HAUTE CORSE

| RNE      | SECT. | NOM                | ADRESSE                                       | TEL.     | N°<br>ABREGÉ | FAX      | CHEF D'Etabl.             | ADJOINT               |
|----------|-------|--------------------|---|----------|--------------|----------|---------------------------|-----------------------|
| 7200004S | PU    | Pascal Paoli       | Av. du Président Pierucci - 20250 CORTE       | 45 03 00 | 8258         | 45 03 13 | MONDOLONI Jean-Martin     | CACCIAGUERRA Laurent  |
| 7200012A | PU    | Saint Joseph       | Quartier Saint Joseph - 20600 BASTIA          | 34 84 20 | 8244         | 34 84 23 | MUSELLI Denis             |                       |
| 7200013B | PU    | Montesoro          | Av. Paul Giacobbi - 20600 BASTIA              | 58 50 04 | 8243         | 33 58 39 | TABANELLI Pascal          | QUILICCHINI Jean-Paul |
| 7200017F | PU    | Jean Orabona       | Quartier Donatéo - 20260 CALVI                | 65 08 65 | 8247         | 65 26 64 | DELAGE-MARINI Jean-Pierre |                       |
| 7200020J | PU    | Ph. Pescetti       | 20221 CERVIONE                                | 59 30 00 | 8248         | 38 11 03 | MAZZIERI Elisabeth        |                       |
| 7200025P | PU    | P. Paoli           | 8 Route de Calvi - 20220 ILE ROUSSE           | 63 04 44 | 8250         | 63 04 49 | RODE Jacqueline           |                       |
| 7200027S | PU    | Collège Luri       | 20228 LURI                                    | 35 09 00 | 8251         | 35 05 42 | BARESI Catherine          |                       |
| 7200028T | PU    | Moltifao           | 20218 MOL TIFAO                               | 47 81 35 | 8252         | 47 85 95 |                           |                       |
| 7200044K | PU    | Saint Florent      | B.P. 92 - 20217 SAINT FLORENT                 | 37 01 64 | 8254         | 37 15 51 | ROL Jean-Michel           |                       |
| 7200053V | PU    | Lucciana           | Route de l'Aéroport - BP. 24 - 20290 LUCCIANA | 11 09 12 | 8246         | 36 09 42 | BELGODERE Paul-Louis      | MUSELLI Angèle        |
| 7200086F | PU    | Fiumorbu           | 20243 PRUNELLI DI FIUMORBO                    | 56 05 18 | 8253         | 56 10 37 | VITTE Caroline            | ANDREANI Jean-Marc    |
| 7200160L | PU    | la Casinca         | Penta di Casinca - BP. 13 - 20213 FOLELLI     | 59 70 50 | 8249         | 36 96 26 | SULMONI Anne              | BATTESTI Toussainte   |
| 7200612C | PU    | Giraud             | 11 Bd Giraud - B.P. 280 - 20296 BASTIA CEDEX  | 31 18 81 | 8242         | 31 04 80 | ALBENGA Nicole            | POLI Marylène         |
| 7200624R | PU    | Simon Vinciguerra  | 2 Bd Paoli - 20200 BASTIA                     | 34 82 00 | 8245         | 34 82 14 | D'ULIVO Jules             | ESCOUBE Claire        |
| 7200727C | PU    | Biguglia           | Lieu-dit Campo Vallone - 20620 BIGUGLIA       | 31 85 45 |              | 30 15 71 | CASIMIRI Corinne          | ROSSI Pierre          |
| 7200139N | PR    | Pens. Jeanne d'Arc | 15 Bd Danesi - BP 327 - 20297 BASTIA CEDEX    | 32 81 00 | 8260         | 32 08 16 | BOULANGER Marie-France    |                       |

Indicatif téléphonique de la CORSE : 04.95

Adresse e-mail des établissements : ce.RNE@ac-corse.fr

Le N° abrégé n'est utilisable que par les services administratifs du Rectorat

## ANNEXE 2 - LES LYCEES - L.P. - EREA

### CORSE DU SUD

| RNE      | SECT. | NOM              | ADRESSE  | TEL.     | N° ABREGÉ | FAX      | CHEF D'ETABL.  | ADJOINT             |
|----------|-------|------------------|--|----------|-----------|----------|----------------|---------------------|
| 6200001G | PU    | LGT Fesch        | 5 Cours Grandval - BP. 311 - 20176 AJACCIO CEDEX       | 51 60 80 | 8261      | 51 60 97 | DIGIACOMI Paul | FORCIOLI M.-C. (ff) |
| 6200002H | PU    | LGT L. Bonaparte | 3 av. Napoléon III - BP. 845 - 20192 AJACCIO CEDEX 4   | 29 68 68 | 8279      | 22 65 41 | CASANOVA J.P   | ALBERTINI Pierre    |
| 6200003J | PU    | L.P. J. Antonini | av. Noël Franchini - BP. 541 - 20186 AJACCIO CEDEX 2   | 10 66 00 | 8280      | 22 63 78 | MARIOT Noël    |                     |
| 6200004K | PU    | L.P. Finosello   | av. Maréchal Lyautey - BP. 581 - 20189 AJACCIO CEDEX 2 | 10 53 00 | 8281      | 10 53 10 | KHODJA Eliane  | DINAND Isabelle     |
| 6200043C | PU    | LPO G.Ciémenceau | Bd Jacques Nicolai - 20100 SARTENE                     | 77 06 33 | 8284      | 77 05 46 | REINHARD Aline | DELVARRE Patrick    |
| 6200063Z | PU    | LPO ROCCA SERRA  | Route de l'Ospédale - 20137 PORTO-VECCHIO              | 70 33 11 | 8283      | 70 47 43 | LEANDRI A.-F.  | MATTEI-GOVI Andrés  |
| 6200638X | PU    | EREA             | Rte des Sanguinaires -BP. 833 - 20192 AJACCIO CEDEX 4  | 51 75 90 | 8285      | 21 30 67 | VIDAL Joël     |                     |
| 6200650M | PR    | LG Saint-Paul    | Château Bacciocchi -BP. 540- 20186 AJACCIO CEDEX       | 23 72 00 | 8282      | 22 46 06 | ANDREANI A.    |                     |

### HAUTE CORSE

|          |    |                      |  |          |      |          |                   |                      |
|----------|----|----------------------|--|----------|------|----------|-------------------|----------------------|
| 7200009X | PU | LGT Giocante         | Vallée du Fango - BP. 170 - 20293 BASTIA CEDEX           | 32 81 50 | 8255 | 31 35 94 | LECCIA Marc       | SIMONPIETRI Isabelle |
| 7200011Z | PU | L.P. F. Scamaroni    | Cité Tech. de Montésoro - Rue du 4è D.M.M.- 20600 BASTIA | 54 53 00 | 8256 | 54 53 08 | JEGU Philippe     | SOLETTI Michèle      |
| 7200021K | PU | LGT Pascal Paoli     | Av. du Président Pierucci - 20250 CORTE                  | 45 03 00 | 8258 | 45 03 13 | MONDOLONI J.-M.   | CACCIAGUERRA Laurent |
| 7200093N | PU | L.P. Jean Nicoli     | Cours Pierangeli -BP. 267 - 20296 BASTIA CEDEX           | 34 91 60 | 8259 | 34 91 61 | GERRIN Christophe | MEMMI Lucie          |
| 7200123W | PU | LPO de Balagne       | Av. Paul Bisgambiglia - 20220 ILE ROUSSE                 | 63 04 10 | 8257 | 63 04 25 | DE MEYER Hélène   |                      |
| 7200583W | PU | LT Paul Vincensini   | Cité Tech. de Montésoro - Rue du 4è D.M.M.- 20600 BASTIA | 54 53 00 | 8256 | 54 53 07 | JEGU Philippe     | PRIETRO Maxime       |
| 7200719U | PU | LPO Plaine orientale | 20243 PRUNELLI DI FIUMORBO                               | 56 05 18 | 8253 | 56 10 37 | VITTE Caroline    | MICHELI Véronique    |
| 7200073S | PR | LG Pension. J.d'Arc  | 15 Bd Benoîte Danesi - BP. 327 - 20297 BASTIA CEDEX      | 32 81 00 | 8260 | 32 08 16 | BOULANGER M.-F.   |                      |

### LES BASSINS

| BASSIN                             | NOM DU RESPONSABLE* | FONCTION                | TELEPHONE      |
|------------------------------------|---------------------|-------------------------|----------------|
| Bassin d'Ajaccio                   | Noël MARIOT         | Proviseur LP J.Antonini | 04 95 10 66 00 |
| Bassin du Grand Sud                | Marc LECCIA         | Proviseur LPO Sartene   | 04 95 77 06 33 |
| Bassin de Bastia - Balagne         | Pascal TABANELLI    | Principal Cig St Joseph | 04 95 34 84 23 |
| Bassin de Corte - Plaine Orientale | Patrick DELAVARRE   | Principal Cig Cervione  | 04 95 59 30 00 |

\*DONNEES RENTREE 2010

Indicatif téléphonique de la CORSE : 04.95  
Adresse e-mail des établissements : ce.RNE@ac-corse.fr  
Le N° abrégé n'est utilisable que par les services administratifs du Rectorat

## ANNEXE 3 - LES BASSINS DE FORMATION

| Bassin d'Ajaccio   |              |                |          | Bassin du Grand Sud |                  |            |        |                |
|--------------------|--------------|----------------|----------|---------------------|------------------|------------|--------|----------------|
| E.P.L.E.           | Type         | ECLAIR         | RRS      | ZUS                 | E.P.L.E.         | Type       | ECLAIR | RRS            |
| Fesch              | Collège      |                |          |                     | Bonifacio        | Collège    |        |                |
| A. Giovoni         | Collège      |                |          |                     | Propriano        | Collège    |        |                |
| Laetitia Bonaparte | Collège      |                |          |                     | Porto-Vecchio I  | Collège    |        |                |
| Padule             | Collège      |                |          |                     | Porto-Vecchio II | Collège    |        |                |
| Baleone            | Collège      |                |          |                     | Levie            | Collège    |        |                |
| Porticcio          | Collège      |                |          |                     | Sartène          | Collège    |        |                |
| Pétrito-Ste Marie  | Collège      |                |          |                     | Sartène          | Lyc.polyv. |        |                |
| Vico               | Collège      |                |          |                     | Porto-Vecchio    | Lyc.polyv. |        |                |
| Fesch              | L.G.T.       |                |          |                     |                  |            |        |                |
| Laetitia Bonaparte | L.G.T.       |                |          |                     |                  |            |        |                |
| Jules Antonini     | L.P.         |                |          |                     |                  |            |        |                |
| Finosello          | L.P.         |                |          |                     |                  |            |        |                |
| EREA               | Etab.spécial |                |          |                     |                  |            |        |                |
| St Paul            | Collège PR   |                |          |                     |                  |            |        |                |
| St Paul            | L.G.PR       |                |          |                     |                  |            |        |                |
| <b>BASSINS</b>     |              |                |          |                     |                  |            |        |                |
| <b>PU</b>          |              | <b>Ajaccio</b> |          | <b>Grand Sud</b>    |                  | <b>PR</b>  |        | <b>Ajaccio</b> |
| COLLEGES           | 3 830        | 1 815          | COLLEGES | 440                 |                  |            |        |                |
| LYCEES             | 1 949        | 688            | LYCEES   | 195                 |                  |            |        |                |
| LP                 | 1 130        | 190            |          |                     |                  |            |        |                |
| <b>Dépt 2A</b>     | <b>6 909</b> | <b>2 693</b>   |          |                     |                  |            |        | <b>635</b>     |

## ANNEXE 3 - LES BASSINS DE FORMATION

| Bassin de Bastia - Balagne |              |              |     | Bassin de Corte - Plaine Orientale |                  |            |        |            |
|----------------------------|--------------|--------------|-----|------------------------------------|------------------|------------|--------|------------|
| E.P.L.E.                   | Type         | ECLAIR       | RRS | ZUS                                | E.P.L.E.         | Type       | ECLAIR | RRS        |
| Giraud                     | Collège      |              |     |                                    | Corté            | Collège    |        |            |
| Montesoro                  | Collège      |              |     |                                    | Casinca          | Collège    |        |            |
| Saint-Joseph               | Collège      |              |     |                                    | Moltifao         | Collège    |        |            |
| Vincuerra                  | Collège      |              |     |                                    | Fiumorbo         | Collège    |        |            |
| Lucciana                   | Collège      |              |     |                                    | Corté            | L.G.T.     |        |            |
| Biguglia                   | Collège      |              |     | non déterminé                      | Cervione         | Collège    |        |            |
| Calvi                      | Collège      |              |     |                                    | Plaine Orientale | Lyc.polyv. |        |            |
| Luri                       | Collège      |              |     |                                    |                  |            |        |            |
| L'île Rousse               | Collège      |              |     |                                    |                  |            |        |            |
| Saint-Florent              | Collège      |              |     |                                    |                  |            |        |            |
| Giocante                   | L.G.T.       |              |     |                                    |                  |            |        |            |
| Balagne                    | Lyc.polyv.   |              |     |                                    |                  |            |        |            |
| Vincensini                 | lyc.techn.   |              |     |                                    |                  |            |        |            |
| J.Nicoli                   | L.P.         |              |     |                                    |                  |            |        |            |
| F.Scamaroni                | L.P.         |              |     |                                    |                  |            |        |            |
| Jeanne D'Arc               | Collège PR   |              |     |                                    |                  |            |        |            |
| Jeanne D'Arc               | L.G.PR       |              |     |                                    |                  |            |        |            |
| <b>BASSINS</b>             |              |              |     |                                    |                  |            |        |            |
| <b>PU</b>                  | Bastia       | Corte        |     |                                    | <b>PR</b>        | Bastia     |        |            |
| COLLEGES                   | Balagne      | pl.orient    |     |                                    | COLLEGES         | Bastia     |        | 450        |
| LYCEES                     | 4 306        | 1 970        |     |                                    | LYCEES           |            |        | 321        |
| LP                         | 2 612        | 552          |     |                                    |                  |            |        |            |
|                            | 1 241        | 23           |     |                                    |                  |            |        |            |
| <b>Dépt 2B</b>             | <b>8 159</b> | <b>2 545</b> |     |                                    |                  |            |        | <b>771</b> |

## ANNEXE 4

### LISTE DES ETABLISSEMENTS DU SECOND DEGRE - 2A

| RNE      | TYPE      | ETABLISSEMENT               | COMMUNE             |
|----------|-----------|-----------------------------|---------------------|
| 6200001G | LGT       | FESCH                       | Ajaccio             |
| 6200002H | LGT       | LAETITIA BONAPARTE          | Ajaccio             |
| 6200003J | LP        | JULES ANTONINI              | Ajaccio             |
| 6200004K | LP        | FINOSELLO                   | Ajaccio             |
| 6200006M | CLG       | ARTHUR GIOVONI              | Ajaccio             |
| 6200010S | CLG       | FESCH                       | Ajaccio             |
| 6200011T | CLG       | LAETITIA BONAPARTE          | Ajaccio             |
| 6200015X | CLG       | DE BONIFACIO                | Bonifacio           |
| 6200026J | CLG       | J DE ROCCA SERRA            | Lévie               |
| 6200040Z | CLG       | LEON BOUJOT                 | Porto Vecchio       |
| 6200041A | CLG       | JEAN NICOLI                 | Propriano           |
| 6200043C | LPO       | GEORGES CLEMENCEAU          | Sartène             |
| 6200045E | CLG       | PETRETO SAINTE MARIE SICCHE | Sainte Marie Sicche |
| 6200048H | CLG       | CAMILLE BOROSI              | Vico                |
| 6200055R | CLG       | GEORGES CLEMENCEAU          | Sartène             |
| 6200063Z | LPO       | JP ROCCA SERRA              | Porto Vecchio       |
| 6200080T | CLG       | PORTICCIO                   | Porticcio           |
| 6200084X | CLG       | LES PADULE                  | Ajaccio             |
| 6200185G | CLG PRIVE | ST PAUL                     | Ajaccio             |
| 6200191N | CLG       | BALEONE                     | Mezzavia            |
| 6200636X | EREA      | SANGUINAIRES                | Ajaccio             |
| 6200650M | LG PRIVE  | INSTITUTION SAINT-PAUL      | Ajaccio             |
| 6200697N | CLG       | PORTO VECCHIO II            | Porto Vecchio       |

|          |                     |                           |         |
|----------|---------------------|---------------------------|---------|
| 6200721P | LGT PR HORS CONTRAT | ECOLE PRIVEE ACA FOOTBALL | Ajaccio |
|----------|---------------------|---------------------------|---------|

## ANNEXE 4

### LISTE DES ETABLISSEMENTS DU SECOND DEGRE - 2B

| RNE      | TYPE      | ETABLISSEMENT           | COMMUNE              |
|----------|-----------|-------------------------|----------------------|
| 7200004S | CLG       | PASCAL PAOLI            | Corte                |
| 7200009X | LGT       | GIOCANTE DE CASABIANCA  | Bastia               |
| 7200011Z | LP        | SCAMARONI               | Bastia               |
| 7200012A | CLG       | SAINT-JOSEPH            | Bastia               |
| 7200013B | CLG       | MONTESORO               | Bastia               |
| 7200017F | CLG       | JEAN ORABONA            | Calvi                |
| 7200020J | CLG       | PH PESSETTI             | Cervione             |
| 7200021K | LGT       | PASCAL PAOLI            | Corte                |
| 7200025P | CLG       | PASCAL PAOLI            | Ile Rousse           |
| 7200027S | CLG       | LURI                    | Luri                 |
| 7200028T | CLG       | MOLTIFAO                | Moltifao             |
| 7200044K | CLG       | ST FLORENT              | Saint Florent        |
| 7200053V | CLG       | LUCCIANA                | Lucciana             |
| 7200073S | LG PRIVE  | PENSIONNAT JEANNE D ARC | Bastia               |
| 7200086F | CLG       | DI FIUMORBU             | Prunelli di Fiumorbo |
| 7200093N | LP        | JEAN NICOLI             | Bastia               |
| 7200123W | LPO       | DE BALAGNE              | Ile Rousse           |
| 7200139N | CLG PRIVE | PENSIONNAT JEANNE D'ARC | Bastia               |
| 7200160L | CLG       | LA CASINCA              | Folelli              |
| 7200583W | L TECH    | PAUL VINCENSINI         | Bastia               |
| 7200612C | CLG       | GIRAUD                  | Bastia               |
| 7200624R | CLG       | SIMON VINCIGUERRA       | Bastia               |
| 7200719U | LPO       | DE LA PLAINE ORIENTALE  | Prunelli di Fiumorbo |
| 7200727C | CLG       | BIGUGLIA                | Biguglia             |



**DONNEES STATISTIQUES**  
**ECOLE PRIVEE hors contrat**  
**Athlétique Club Ajaccien Football**

| ECOLE PRIVEE A. C. A. FOOTBALL |   | EFF. | SEXE | HEBERG. |
|--------------------------------|---|------|------|---------|
| FORMATIONS                     |   |      |      |         |
| PREMIERE                       | STG COMMUNICATION                       | 9    | M    | 9       |
| TERMINALE                      | STG COMPTAB. & FINANCE<br>D'ENTREPRISES | 2    | 2    | 2       |

6200721P

| FORMATIONS |   | EFF. | ANGLAIS | ESPAGNOL | ITALIEN |
|------------|---|------|---------|----------|---------|
| PREMIERE   | STG COMMUNICATION                       | 9    | 9       | 6        | 3       |
| TERMINALE  | STG COMPTAB. & FINANCE<br>D'ENTREPRISES | 2    | 2       | 1        | 1       |

| FORMATIONS |   | EFF. | ACADEMIE | HORS<br>ACADEMIE |
|------------|---|------|----------|------------------|
| PREMIERE   | STG COMMUNICATION                       | 9    | 7        | 2                |
| TERMINALE  | STG COMPTAB. & FINANCE<br>D'ENTREPRISES | 2    | 1        | 1                |

**DATE D'OUVERTURE 01/09/2011**

**NB : les données statistiques de cet établissement, extraits de SCOLEGE, ne sont pas reportées par ailleurs**

## ANNEXE 5 - DEFINITIONS

### **E/D**

Nombre d'élèves par division

Dans les collèges, cet indicateur est calculé avec les effectifs des 6ème, 5ème, 4ème, et 3ème.

### **EDUCATION PRIORITAIRE**

L'éducation prioritaire recouvre :

**- les établissements concernés par le programme ECLAIR (les Ecoles, Collèges, Lycées**

**Ambition, Innovatio Réussite)**

A la rentrée scolaire 2011, 105 établissements au niveau national sont intégrés au programme ECLAIR dont les objectifs sont d'améliorer le climat scolaire, faciliter la réussite de chacun, renforcer la stabilité des équipes et favoriser l'égalité des chances.

Ce programme prévoit des innovations en matière de pédagogie, de vie scolaire et de ressources humaines à organiser au sein de chaque établissement ou école.

**- les Réseaux de Réussite Scolaire (RRS)**

### **EGPA**

**enseignement général et professionnel adapté**

Enseignement général et professionnel adapté

C'est un enseignement spécifique dispensé à des élèves présentant des difficultés graves et durables. Ils ne maîtrisent pas toutes les connaissances et compétences attendues à la fin de l'école primaire, en particulier au regard des éléments du socle commun.

Dans l'académie, il est dispensé dans deux types de structures :

**- les SEGPA (Section d'enseignement général et professionnel adapté)**

**- les dispositifs SEGPA allégés**

### **EREA**

Établissement régional d'enseignement adapté

Les établissements régionaux d'enseignement adapté (EREA) sont des établissements publics locaux d'enseignement (EPL). Leur mission est de prendre en charge des adolescents en grande difficulté scolaire et sociale, ou présentant un handicap.

## ANNEXE 5 - DEFINITIONS

### **MC**

Mention complémentaire

Année supplémentaire de spécialisation sanctionnée par un diplôme national.

### **PCS : PROFESSION ET CATEGORIE SOCIO-PROFESSIONNELLE**

Cette nomenclature est utilisée pour codifier la catégorie socioprofessionnelle du responsable de l'élève (très fréquemment celle du père).

Elle se décompose en :

- agriculteur exploitant
- artisan-commerçant
- profession libérale et cadre
- profession intermédiaire
- employé
- ouvrier
- retraité
- chômeur ou sans activité

Un regroupement permet d'obtenir quatre niveaux de catégorie socioprofessionnelle :

- très favorisée (chefs entreprises de dix salariés et plus, professions libérales, cadres Fonction Publique et retraités).

- favorisée (professions intermédiaires, techniciens, contremaîtres et retraités)

- moyenne (agriculteurs exploitants, artisans et commerçants et retraités correspondants, employés)

- défavorisée (chômeurs n'ayant jamais travaillé et personnes sans activité, retraités ouvriers et employés)

Depuis l'annuaire de la rentrée 2009, le code PCS 99 (profession non renseignée) entre dans le calcul des taux des PCS défavorisées.

### **SECTIONS LANGUES VIVANTES SPECIFIQUES**

Elles regroupent les sections :

- **bilangues** : proposent l'enseignement de deux langues vivantes en LV1 à partir de la 6ème . L'objectif est le maintien de la diversité linguistique. Elles sont avant tout destinées aux élèves ayant commencé en 1er degré une langue autre que l'anglais. A

- **bilingues** : proposent l'enseignement d'une langue vivante en LV1 et du Corse à partir de la 6ème avec l'enseignement de disciplines non linguistiques en langue corse. Elles permettent le suivi de l'enseignement bilingue du 1er degré.

## ANNEXE 5 - DEFINITIONS

- **méditerranéennes** : proposent l'enseignement d'une langue méditerranéenne en LV1 (italien ou espagnol), le corse, le latin (à partir de la 5e) et une LV2 en 4ème.
- **européennes** : proposent, après deux ans d'enseignement renforcé, l'enseignement de disciplines fondamentales non linguistiques dans une langue choisie à partir de la 4ème.

### ULIS

Unités localisées pour l'inclusion scolaire

Les enfants et adolescents présentant un handicap cognitif ou un trouble de santé invalidant sont scolarisés dans les établissements si nécessaire au sein de dispositifs adaptés, lorsque ce mode de scolarisation répond aux besoins des élèves.

## ANNEXE 6 - SIGLES ET ABREVIATIONS

Source : Repères et Statistiques - MEN/DEPP

|                  |  |                |   |
|------------------|--|----------------|---|
| <b>Bac Pro</b>   | Bac Professionnel  | <b>MC</b>      | Mention Complémentaire  |
| <b>BEP</b>       | Brevet d'Etudes Professionnelles   | <b>MOREA</b>   | Module de préparation d'examen par alternance                                 |
| <b>BTN</b>       | Bac Technologique  | <b>PCS</b>     | Profession et Catégorie Socioprofessionnelle<br>(chef de famille dans la BEA) |
| <b>STS</b>       | Brevet de technicien Supérieur   | <b>RRS</b>     | Réseau de Réussite Scolaire   |
| <b>CAP</b>       | Certificat d'Aptitude Professionnelle  | <b>S - SVT</b> | Bac - série Scientifique option SVT   |
| <b>CIPPA</b>     | Cycle d'Insertion Préprofessionnelle Par Alternance  | <b>S - SI</b>  | Bac - série Scientifique option Sciences de l'Ingénieur                       |
| <b>CPGE</b>      | Classes Préparatoires aux Grandes Ecoles   | <b>SEGPA</b>   | Section d'Enseignement Général et Professionnel Adapté                        |
| <b>ENA</b>       | Elèves nouvellement arrivés en France  | <b>SISE</b>    | Système d'Information sur le Suivi de l'Etudiant                              |
| <b>DCG 1-2-3</b> | Diplôme de Comptabilité et Gestion (préparé en 3 années) -<br>remplace le DPECF et le DECF | <b>ST2S</b>    | Bac - série Sciences et techniques Santé & Social                             |
| <b>DNB</b>       | Diplôme National du Brevet (anciennement BEPC)   | <b>STI2D</b>   | Bac - série Sciences et Technologies Industrielles                            |
| <b>ECLAIR</b>    | Ecoles, Collèges, Lycées Ambition, Innovation Réussite                                     | <b>STL</b>     | Bac - série Sciences et Technologies de Laboratoire                           |
| <b>EPLE</b>      | Etablissement public local d'enseignement  | <b>STG</b>     | Bac - série Sciences et Technologies Gestion                                  |
| <b>EREA</b>      | Etablissement régional d'enseignement adapté   | <b>ST2S</b>    | Bac - série Sciences et Technologies Santé et Social                          |
| <b>ES</b>        | Bac - série Economique et Social   | <b>STAV</b>    | Bac - série Sciences et Technologies de l'Agronomie et du Vivant              |
| <b>HOT</b>       | Bac technologique - Hôtellerie   |                |   |
| <b>INSEE</b>     | Institut national de la statistique et des<br>études économiques                           |                |   |
| <b>L</b>         | Bac - série Littéraire   | <b>ULIS</b>    | Unités localisées pour l'inclusion scolaire                                   |
| <b>LG</b>        | Lycée Général  | <b>ZUS</b>     | Zone urbaine Sensible   |
| <b>LGT</b>       | Lycée Général et Technologique   |                |   |
| <b>LP</b>        | Lycée Professionnel  | <b>2degt1</b>  | cas général 1 enseignements d'exploration                                     |
| <b>LPO</b>       | Lycée Polyvalent   | <b>2degt2</b>  | cas général 2 enseignements d'exploration                                     |
| <b>LT</b>        | Lycée Technique  | <b>2degt3</b>  | cas général 3 enseignements d'exploration                                     |